2010 ROVERETO ESTATE

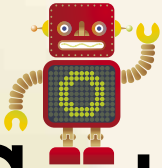

Conto Benny

Il conto on-line a costo zero

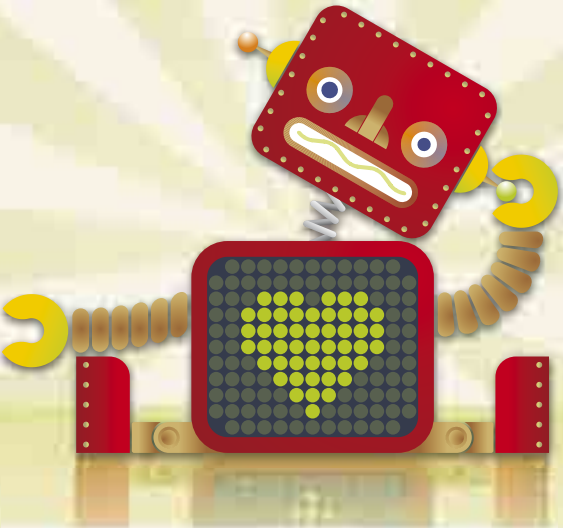

Cassa Rurale di Rovereto
Banca di Credito Cooperativo

www.ruralerovereto.it | www.holabenny.it | info@holabenny.it

RADIO ITALIA 60

POCHE CHIACCHIERE.. TANTA MUSICA!!!

puoi ascoltarci anche su www.radioitaliatrentinoaltoadige.it

nerocubo
business & design hotel

Activa
La tua concessionaria a Trento

Ballarini Interni

Via Varini 50 - Marco di Rovereto (Tn) - tel. 0464 943220 - fax 0464 942306
Via del Lavoro 18 - Valgatara di Valpolicella (Vr) - tel. 045 6800525 - fax 045 7704900
www.ballarini-interni.com - info@ballarini-interni.com

Arte, storia, cultura e divertimento. Non può essere più ricca di stimoli, capace di far battere il cuore e cibare la mente degli spettatori, l'estate roveretana.
Da giugno sino a settembre la città si anima di spettacoli e incontri. Non vi sarà piazza o via o borgo che non verrà valorizzato da qualche appuntamento di modo che la gente possa ammirare il patrimonio storico e urbano di Rovereto e dei suoi quartieri.
Al solito il cartellone proposto dall'ufficio cultura del Comune è ricco di appuntamenti che spaziano su più generi. Citarne qualcuno può voler dire fare un torto a qualcun altro, ma certamente i fuochi d'artificio sul fiume Adige, in occasione dell'Incontro internazionale degli zattieri che quest'anno impreziosirà un Borgo e il suo fiume, sarà uno spettacolo da non perdere; gli appassionati affolleranno piazza Malfatti dove verrà allestito un maxi schermo in occasione dei mondiali di calcio. E poi saprà incantare la bella musica di Ennio Morricone e farà riflettere sul valore della pace il concerto dell'orchestra sinfonica nazionale della Rai... Ma dal cesto di proposte si potrà pescare ciò che più è congeniale: dalla musica dell'America latina, a Sentiero di Pace a cui parteciperanno Fiorella Mannoia e alcuni famosi giornalisti corrispondenti da zone di guerra, dal cabaret con i grandi comici di Zelig, alla musica di tutti i generi: etnica, folk, jazz, classica, antica, dai concerti delle bande ai grandi appuntamenti per i giovani: Rafanass e Summer Session in piazzale Degasperi...
E poi ancora: torna l'apprezzato Cinema Estate e gli affollati spettacoli per bambini.
Gli amanti della fotografia non avranno che da scegliere con Rovereto Immagini che proporrà importanti mostre a livello internazionale e la tappa di Portfolio Italia. Di sicuro apprezzamento anche Invito a palazzo: tre appuntamenti teatrali creati ad hoc nei più prestigiosi palazzi di corso Bettini e poi non mancheranno le feste a tema nelle circoscrizioni: quella sarda al Brione, Senza Frontiere a Lizzana...
Come si vede il carnet è ricco di proposte. E la città chiama tutti alla partecipazione. Un invito corale per vivere l'estate 2010 in compagnia di cultura, arte, storia, buona musica. Un'estate per sorridere insieme. Buon divertimento!

Assessorato alla Cultura
del Comune di Rovereto

GIUGNO

11, 12, 13

ROVERETO ESTATE EVENTI
BORGO SACCO

Un Borgo e il suo Fiume

VENERDÌ 11

ORE 18 • CENTRO DI BORGO SACCO
Inaugurazione delle mostre

ORE 21.30 • PIAZZA FILZI
Nik Perry Blue (& The Wouldon Boys)

NICOLETTA PERINI - VOCE
VITTORIO ZANDONATI - BATTERIA
PAOLO BERTOLINI - VOCE, CHITARRA ACUSTICA, CHITARRA ELETTRICA
LUCIANO GHEZZI - VOCE, CHITARRA ELETTRICA
ALESSANDRO PEDROTTI - BASSO

Il repertorio è un mix dei differenti gusti musicali dei componenti del gruppo e spazia tra cover blues, pop, funky e rock. La scaletta prevede brani di cantanti quali Linda Perry, Alanis Morisette, Eva Cassidy, Bonnie Raitt, Skunk Anansie fino ad arrivare alla Marschall Tucker Band ed ai Led Zeppelin. Non mancheranno incursioni nel panorama musicale italiano con Gianna Nannini, la PFM ed altri.

SABATO 12

ORE 16 • PIAZZETTA DELLA TORRE
Il Laboratorio del Pasticcino

A CURA DELL'ASSOCIAZIONE IL CERCHIO MAGICO

ORE 18
Corteo delle Delegazioni

Sfilata dei gruppi stranieri presenti per l'Incontro Internazionale per le vie di Sacco accompagnati dalla Musica Cittadina R. Zandonai; il percorso terminerà in piazza Filzi.

ORE 19
Discesa delle zattere

Arrivo delle 15 zatterine a km lanciato

ORE 19.30
Arrivo della zattera storica

ORE 21.30 • PIAZZA FILZI
Chorus Band

È una formazione originale unica nel suo genere nata nel 1993. Una vera e propria orchestra vocale "a cappella" che "canta" e "suona", riproducendo, con la sola voce, sia la melodia che gli accompagnamenti strumentali. Composta da 9 elementi che vede alternarsi ben 7 solisti, accompagnati da una sezione armonica e da una sezione ritmica, sostenuti dal basso e dalla batteria, tutti rigorosamente "a cappella". Il repertorio è vasto con gli arrangiamenti

del direttore, Mario Marelli, che spazia sui generi ragtime, jazz, rock, gospel, da Joplin a Gershwin e fino ai nostri giorni, attraversando gli anni '60 '70 '80... i Beatles, i Blues Brothers, Freddie Mercury ecc.

ORE 23.30 • PIAZZA FILZI
E RIVE DELL'ADIGE

Luci sull'acqua
Colore | Forma | Energia

Spettacolo pirotecnico che illumina la notte di Sacco.

DOMENICA 13

ORE 10 • COLLE DI MIRAVALLE,
PIAZZALE CAMPANA DEI CADUTI

Solenne momento
alla Campana dei Caduti

Tutte le associazioni straniere, ma anche i cittadini roveretani, sono invitati a questo momento di saluto, preghiera e riflessione sulla pace alla presenza delle Autorità. La celebrazione sarà accompagnata musicalmente dal Corpo Bandistico di Lizzana "Don G. Pederzini".

ORE 16 • PIAZZETTA DELLA TORRE

Il Laboratorio del Pasticcino

A CURA DELL'ASSOCIAZIONE IL CERCHIO MAGICO

ORE 17.30 • LUNG'ADIGE

Palio delle zattere

ORE 19 • VIE DEL CENTRO E PIAZZA FILZI

Corteo degli equipaggi

Sfilata degli Zattieri partecipanti al Palio, dalla Moia a Piazza Filzi, accompagnati dalla Musica Cittadina R. Zandonai.

ORE 19.30 • PIAZZA FILZI

Premiazioni degli equipaggi vincitori del Palio delle zattere

ORE 21.30

La canzone comica

DI E CON DAVIDE GIANDRINI
ACCOMPAGNATO DA 3 MUSICISTI

Uno spettacolo leggero e imprevedibile, un curioso itinerario di cabaret-canzone, intrattenimento, animazione e musica di ascolto. Il repertorio spazia dalla rivisitazione in chiave comica del più tipico repertorio della musica d'autore anni '70 – da Enzo Jannacci a Fred Buscaglione, da Celentano a Vinicio Capossela passando per la comicità di Cochi e Renato, Renzo Arbore, Teo Teocoli, alle atmosfere della musica popolare, fino a momenti di puro divertimento. Uno spettacolo ogni volta diverso, grazie alle improvvisazioni che nascono dalle reazioni del pubblico.

Incontro dell'Associazione Internazionale degli Zattieri

Sacco ospita il 17° incontro dell'Associazione Internazionale degli Zattieri che dal 1989 riunisce 38 associazioni di tutta Europa per riscoprire la memoria storica del trasporto del legname sull'acqua.
Gli ospiti, provenienti da 12 nazioni europee, conosceranno e visiteranno il Trentino nell'arco delle 3 giornate di permanenza, prima di darsi l'appuntamento al prossimo incontro internazionale in Lettonia.

VENERDÌ 11

ROVERETO ESTATE INCONTRI
PIAZZA MALFATTI

I mondiali in piazza
Giornata inaugurale

Ogni quattro anni diventiamo tutti tifosi per sostenere la nazionale nella competizione più importante. Perché allora non incontrarsi per condividere le sicure emozioni di questo evento collettivo e apprezzare al meglio su un maxi schermo appositamente allestito, le gesta dei tanti campioni che parteciperanno a Sudafrica 2010?

A CURA DI CONSORZIO ROVERETO INCENTRO, CIRCOSCRIZIONE ROVERETO CENTRO E GRUPPO SCOUT C.N.G.E.I.

ROVERETO ESTATE MUSICA
DALLE 19 ALLE 2 • PIAZZALE DEGASPERI

Summer Session

19 - 20.30	**Everest Parisi**
20.30 - 22	**Birdeejay**
22 - 24	**Florian Meindl**
00 - 2	**Santos**

Un festival di respiro internazionale, con musicisti di grande rilievo nel mondo della musica elettronica. Un momento di esperienze nuove, di suoni e immagini alternative, nello spirito di un festival di successo che da anni, grazie all'energia delle migliaia di persone, l'hanno reso grande in Italia.

A CURA DEL CDM – CENTRO DIDATTICO MUSICATEATRODANZA DI ROVERETO CON LA SUPERVISIONE ARTISTICA DI ENRICO PERONI

SABATO 12

ROVERETO ESTATE INCONTRI
PIAZZA MALFATTI

I mondiali in piazza
Qualificazioni

A CURA DI CONSORZIO ROVERETO INCENTRO, CIRCOSCRIZIONE ROVERETO CENTRO E GRUPPO SCOUT C.N.G.E.I.

ROVERETO ESTATE MUSICA
DALLE 18 ALLE 2 • PIAZZALE DEGASPERI

Summer Session

18 - 19.15 **dj small**
19.15 - 20.15 **Kick-Oh-Martini**
20.15 - 21.15 **e-the-hot + Peedoo "Balearic Gabba" (live)**
21.15 - 22.30 **Peter Edison**
22.30 - 00.15 **Shit Robot**
00.15 - 2 **Adam Freeland (J. Lavelle)**

Un festival di respiro internazionale, con musicisti di grande rilievo nel mondo della musica elettronica. Un momento di esperienze nuove, di suoni e immagini alternative, nello spirito di un festival di successo che da anni, grazie all'energia delle migliaia di persone, l'hanno reso grande in Italia.

A CURA DEL CDM – CENTRO DIDATTICO MUSICATEATRODANZA DI ROVERETO CON LA SUPERVISIONE ARTISTICA DI ENRICO PERONI

ROVERETO ESTATE MUSICA
ORE 18 • SALA FONDAZIONE CARITRO
PIAZZA ROSMINI

La musica nel mondo: viaggio alle radici del canto popolare

Con il coro polifonico Voci Roveretane diretto da Rudy Parisi

A CURA DEL CORO VOCI ROVERETANE

DOMENICA 13

ROVERETO ESTATE INCONTRI
PIAZZA MALFATTI

I mondiali in piazza
Qualificazioni

A CURA DI CONSORZIO ROVERETO INCENTRO, CIRCOSCRIZIONE ROVERETO CENTRO E GRUPPO SCOUT C.N.G.E.I.

LUNEDÌ 14

ROVERETO ESTATE INCONTRI
ORE 20.15 • BIBLIOTECA CIVICA
SALA MULTIMEDIALE

Gruppo di lettura

Il gruppo si trova per commentare, su progetto di Alessandro Tamburini, il racconto *Cecità* di José Saramago.

A CURA DE IL FURORE DEI LIBRI E BIBLIOTECA CIVICA

ROVERETO ESTATE INCONTRI
ORE 20.30 • PIAZZA MALFATTI

I mondiali in piazza
Italia - Paraguay

Ogni quattro anni diventiamo tutti tifosi per sostenere la nazionale nella competizione più importante. Perché allora non incontrarsi per condividere le sicure emozioni di questo evento collettivo e apprezzare al meglio su un maxischermo appositamente allestito, le gesta dei tanti campioni che parteciperanno a Sudafrica 2010?

A CURA DI CONSORZIO ROVERETO INCENTRO,
CIRCOSCRIZIONE ROVERETO CENTRO
E GRUPPO SCOUT C.N.G.E.I.

MARTEDÌ 15

ROVERETO ESTATE INCONTRI
PIAZZA MALFATTI

I mondiali in piazza
Qualificazioni

A CURA DI CONSORZIO ROVERETO INCENTRO,
CIRCOSCRIZIONE ROVERETO CENTRO
E GRUPPO SCOUT C.N.G.E.I.

MERCOLEDÌ 16

ROVERETO ESTATE INCONTRI
PIAZZA MALFATTI

I mondiali in piazza
Qualificazioni

A CURA DI CONSORZIO ROVERETO INCENTRO,
CIRCOSCRIZIONE ROVERETO CENTRO
E GRUPPO SCOUT C.N.G.E.I.

GIOVEDÌ 17

ROVERETO ESTATE INCONTRI
PIAZZA MALFATTI

I mondiali in piazza
Qualificazioni

A CURA DI CONSORZIO ROVERETO INCENTRO,
CIRCOSCRIZIONE ROVERETO CENTRO
E GRUPPO SCOUT C.N.G.E.I.

VENERDÌ 18

ROVERETO ESTATE INCONTRI
PIAZZA MALFATTI

I mondiali in piazza
Qualificazioni

A CURA DI CONSORZIO ROVERETO INCENTRO,
CIRCOSCRIZIONE ROVERETO CENTRO
E GRUPPO SCOUT C.N.G.E.I.

ROVERETO ESTETE INCONTRI
ORE 19.30 • BRIONE PIAZZA DELLA PACE

Festa sarda
Tre giorni di musica, danza e degustazione di prodotti tipici sardi

A CURA DELL'ASSOCIAZIONE MARIA CARTA DI ROVERETO

ROVERETO ESTATE MUSICA
ORE 21.15 • PARCO BOSSI FEDRIGOTTI

Renato Dionisi
Operaio della Musica

Con il Coro S. Ilario, Ariele Manfrini pianoforte, Elena Dardo violoncello, Francesco Ciech violoncello e con la partecipazione di Isabella Bossi Fedrigotti.

A CURA DEL CORO S. ILARIO
IN CASO DI CATTIVO TEMPO IL CONCERTO SI TERRÀ PRESSO LA CHIESA S.G. BATTISTA DI BORGO SACCO
IN COLLABORAZIONE CON LA CIRCOSCRIZIONE SACCO SAN GIORGIO

SABATO 19

ROVERETO ESTATE INCONTRI
PIAZZA MALFATTI

I mondiali in piazza
Qualificazioni

A CURA DI CONSORZIO ROVERETO INCENTRO, CIRCOSCRIZIONE ROVERETO CENTRO E GRUPPO SCOUT C.N.G.E.I.

ROVERETO ESTATE INCONTRI

Festa sarda
Tre giorni di musica, danza e degustazione di prodotti tipici sardi

ORE 18.30 Vie del centro storico, sfilata del gruppo folkloristico Casteddu 'e sa fae di Posada (NU).

ORE 19 Brione Piazza della Pace

A CURA DELL'ASSOCIAZIONE MARIA CARTA DI ROVERETO

ROVERETO ESTATE INCONTRI
PARCO FERRARI VIA BENACENSE

Mambotango
Danza e cultura dell'America latina

Giornata dedicata all'attualità latinoamericana

ORE 17 I Giochi del Cortile (laboratorio ludico per i più piccoli).

ORE 18 Orgullo de Colombia danza e musica folkloristica della zona caraibica colombiana.

Dodici persone sullo scenario, tra musicisti e ballerini con strumenti e costumi tipici.

ORE 20 Momento Gastronomico con asado, tipica carne alla brace del Rio de la Plata.

ORE 20 Presentazione della mostra fotografica “Rostros màs allà del mar”.
Ritratti fatti in Colombia dal giornalista roveretano Davide Pivetti.

ORE 21 Concerto e ballo aperto al pubblico con il gruppo “Palo Alto” (salsa, cumbia, bachata, merengue e reggeaton).

TUTTE LE INIZIATIVE SONO A INGRESSO LIBERO.
IL RICAVATO DELLA VENDITA DI ALIMENTI SARÀ DEVOLUTO AL PROGETTO SCUOLE DI STRADA PROMOSSO DALL'ASSOCIAZIONE ITALIANA FRANCESCO RAVA CHE LAVORA NELLE ZONE COLPITE DAL TERREMOTO AD HAITI

A CURA DELL'ASSOCIAZIONE LATINO AMERICANA MI GENTE IN COLLABORAZIONE CON LA CIRCOSCRIZIONE ROVERETO SUD

DOMENICA 20

ROVERETO ESTATE INCONTRI
ORE 16 • PIAZZA MALFATTI

I mondiali in piazza
Italia – Nuova Zelanda

Ogni quattro anni diventiamo tutti tifosi per sostenere la nazionale nella competizione più importante. Perché allora non incontrarsi per condividere le sicure emozioni di questo evento collettivo e apprezzare al meglio su un maxi schermo appositamente allestito, le gesta dei tanti campioni che parteciperanno a Sudafrica 2010?

A CURA DI CONSORZIO ROVERETO INCENTRO, CIRCOSCRIZIONE ROVERETO CENTRO E GRUPPO SCOUT C.N.G.E.I.

ROVERETO ESTETE INCONTRI
ORE 19.30 • BRIONE PIAZZA DELLA PACE

Festa sarda
Tre giorni di musica, danza e degustazione di prodotti tipici sardi

A CURA DELL'ASSOCIAZIONE MARIA CARTA DI ROVERETO

ROVEREO ESTETE MUSICA
ORE 20.30 • PALAZZO ADAMI
PIAZZA SAN MARCO, 7

Musica in loggia
Festa europea della musica

Musica, testi, immagini dal Rinascimento ad oggi su strumenti antichi. Omaggio dell'Accademia di Musica Antica a Marco Tiella in occasione del suo 80° compleanno.

A CURA DELL'ACCADEMIA DI MUSICA ANTICA DI ROVEREO

LUNEDÌ 21

ROVEREO ESTATE INCONTRI
PIAZZA MALFATTI

I mondiali in piazza
qualificazioni

A CURA DI CONSORZIO ROVEREO INCENTRO,
CIRCOSCRIZIONE ROVEREO CENTRO
E GRUPPO SCOUT C.N.G.E.I.

MARTEDÌ 22

ROVEREO ESTATE INCONTRI
PIAZZA MALFATTI

I mondiali in piazza
Qualificazioni

A CURA DI CONSORZIO ROVEREO INCENTRO,
CIRCOSCRIZIONE ROVEREO CENTRO
E GRUPPO SCOUT C.N.G.E.I.

MERCOLEDÌ 23

ROVEREO ESTATE INCONTRI
PIAZZA MALFATTI

I mondiali in piazza
Qualificazioni

A CURA DI CONSORZIO ROVEREO INCENTRO,
CIRCOSCRIZIONE ROVEREO CENTRO
E GRUPPO SCOUT C.N.G.E.I.

ROVEREO ESTATE BAMBINI
ORE 17.30 • GIARDINI SANTA MARIA

Danzare e giocare

Divertenti danze e giochi della tradizione popolare a cui potranno partecipare bambini, ragazzi e genitori. Animano le danze Marina Waller e Paola Tomasi.

A CURA DELL'ASSOCIAZIONE DANZARE LA PACE
IN COLLABORAZIONE CON LA CIRCOSCRIZIONE
ROVEREO SUD

GIOVEDÌ 24

ROVEREO ESTATE INCONTRI
ORE 16 • PIAZZA MALFATTI

I mondiali in piazza
Slovacchia - Italia

Ogni quattro anni diventiamo tutti tifosi per sostenere la nazionale nella competizione più importante. Perché allora non incontrarsi per condividere le sicure emozioni

di questo evento collettivo e apprezzare al meglio su un maxi schermo appositamente allestito, le gesta dei tanti campioni che parteciperanno a Sudafrica 2010?

A CURA DI CONSORZIO ROVERETO INCENTRO, CIRCOSCRIZIONE ROVERETO CENTRO E GRUPPO SCOUT C.N.G.E.I.

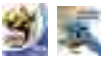

ROVERETO ESTATE POESIA
ORE 21 • CASA MARY WARD, ISTITUTO BEATA VERGINE MARIA, VIA BRENNERO 1

Serata di poesia

PRESENTA GIULIANA BONASSI

A CURA DEL GRUPPO POESIA '83 E CIRCOSCRIZIONE ROVERETO CENTRO

VENERDÌ 25

ROVERETO ESTATE BAMBINI
ORE 17 • BIBLIOTECA CIVICA, CORTILE DELLA PIRAMIDE

Gelato in biblioteca
Hänsel e Gretel Minimusical

Fiaba musicale di e con Enrico Tavernini e Carlo Cenini.

A CURA DELLA COMPAGNIA DELLE NUVOLE
A CONCLUSIONE GELATO PER TUTTI!

ROVERETO ESTATE INCONTRI
PIAZZA MALFATTI

I mondiali in piazza
Qualificazioni

A CURA DI CONSORZIO ROVERETO INCENTRO, CIRCOSCRIZIONE ROVERETO CENTRO E GRUPPO SCOUT C.N.G.E.I.

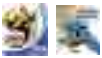

ROVERETO ESTATE BAMBINI
ORE 21 • MARCO, PIAZZALE CIRCOSCRIZIONE VIA S. ROMEDIO 4

CricriBauCraMuBeeeee
Ovvero ciò che si può imparare ascoltando i discorsi degli animali

Lo spettacolo, che si snoda tra racconti, musiche, canti, piccole magie e clownerie, vede in scena due stravaganti vagabondi contastorie, sempre sospesi tra la ricerca di qualcosa da mettere sotto i denti e la voglia inesauribile di giocare. Perché la morale è poi questa: finché c'è il piacere di raccontare, la nostra favola non finisce mai.

IN COLLABORAZIONE CON LA CIRCOSCRIZIONE DI MARCO

VEN 25 E SAB 26

ROVERETO ESTATE EVENTI
DALLE 21 ALLE 24 • PIAZZA DEL MART, PALAZZO DELLA FONDAZIONE CARITRO IN PIAZZA ROSMINI

Sentiero di Pace

Giunge alla terza edizione Sentiero di Pace, evento internazionale dedicato al dialogo tra i popoli e all'incontro tra culture, che prende vita a Rovereto, dove ogni sera la grande Campana dei Caduti e della Pace lancia con i propri rintocchi un messaggio di fratellanza al mondo, e che coinvolge le radio pubbliche di diversi paesi europei che hanno partecipato alla prima guerra mondiale.
Due giorni di musica e parole proposti da Radio2 e dal Trentino con la collaborazione dell'EBU (European Broadcasting Union), pensati e costruiti per promuovere e rinnovare la cultura della pace: sei ore di diretta radiofonica, sempre dalle 21 alle 24, in onda dal Mart, il Museo di Arte Moderna e Contemporanea di Trento e Rovereto e dal Palazzo della Fondazione Caritro.
Ad esibirsi, rigorosamente live, saranno cantanti e musicisti inviati da ciascuna delle radio che partecipano alla manifestazione: BBC Radio 1 - Gran Bretagna, ARD – Germania, Rozhlas - Rep. Ceca, Le Mouv - Francia. Ecco allora che sul palco, allestito nella piazza del Mart, si alterneranno The Invisible (Gran Bretagna), Bikini Machine (Francia),

FOTO SEBASTIANO BONTEMPI

Rotfront (Germania), DVA (Repubblica Ceca). Anche Radio2 ha scelto artisti sensibili al tema che fa da sfondo all'iniziativa: Fiorella Mannoia che darà vita ad un live acustico, e l'Orchestra Baobab, gruppo senegalese testimone dei disagi, dei conflitti e delle speranze di un continente martoriato da esplosioni di odio e di violenza.

Accanto alla musica camminano le parole, affidate quest'anno a 4 giornalisti inviati di guerra che racconteranno le esperienze vissute in occasioni delle loro tante missioni nei luoghi dei conflitti. Dal Palazzo della Fondazione Caritro risuoneranno così le testimonianze di Lorenzo Cremonesi, Franco Di Mare, Barbara Schiavulli e Paolo Woods. Tocca a Federica Gentile, voce di "Hit Parade", a Massimo Cirri e Filippo Solibello di "Caterpillar" e Lucio Caracciolo, direttore di Limes dare vita all'evento e alla diretta radiofonica per testimoniare la vocazione alla conciliazione e alla non violenza che è alla base degli ordinamenti delle nazioni che tornano a compiere il Sentiero di Pace a Rovereto.

LA MANIFESTAZIONE È ORGANIZZATA DA RADIO2, SOSTENUTA DALL'ASSESSORATO AL TURISMO DELLA PROVINCIA AUTONOMA DI TRENTO, DAL COMUNE DI ROVERETO, DA TRENTINO S.P.A, DALL'APT DI ROVERETO E VALLAGARINA, DAL MART, DAL MUSEO STORICO ITALIANO DELLA GUERRA, DALLA FONDAZIONE OPERA CAMPANA DEI CADUTI, DALLA FONDAZIONE CASSA DI RISPARMIO DI TRENTO E ROVERETO.

SABATO 26

ROVERETO ESTATE INCONTRI
PIAZZA MALFATTI

I mondiali in piazza
Ottavi di finale

A CURA DI CONSORZIO ROVERETO INCENTRO, CIRCOSCRIZIONE ROVERETO CENTRO E GRUPPO SCOUT C.N.G.E.I.

DOMENICA 27

ROVERETO ESTATE INCONTRI
PIAZZA MALFATTI

I mondiali in piazza
Ottavi di finale

A CURA DI CONSORZIO ROVERETO INCENTRO, CIRCOSCRIZIONE ROVERETO CENTRO E GRUPPO SCOUT C.N.G.E.I.

ROVERETO ESTATE MUSICA
ORE 21 • CHIOSTRO DI SAN ROCCO, CORSO BETTINI 71

Brasilia

DUO FONTANA – QUINTABÀ TROMBONE E PIANOFORTE

È difficile immaginare la creatività esplosiva di un duo trombone e pianoforte quando si parla del duo Fontana- Quintabà. La padronanza tecnica eccellente di questi artisti, unita alla loro grande raffinatezza ed una straordinaria creatività danno luogo a panorami musicali nuovi e coinvolgenti, sia esplorando repertori antichi e contemporanei con la novità timbrica del loro duo, sia rivisitando con estrema abilità ed anche un pizzico di ironia composizioni dedicate originariamente ad altri strumenti.

A CURA DI COLLEGIO ARCIVESCOVILE DAME INGLESI DI ROVERETO IN COLLABORAZIONE CON ASSOCIAZIONE CULTURALE EURITMUS

LUNEDÌ 28

ROVERETO ESTATE INCONTRI
PIAZZA MALFATTI

I mondiali in piazza
Ottavi di finale

A CURA DI CONSORZIO ROVERETO INCENTRO, CIRCOSCRIZIONE ROVERETO CENTRO E GRUPPO SCOUT C.N.G.E.I.

MARTEDÌ 29

ROVERETO ESTATE INCONTRI
PIAZZA MALFATTI

I mondiali in piazza
Ottavi di finale

A CURA DI CONSORZIO ROVERETO INCENTRO, CIRCOSCRIZIONE ROVERETO CENTRO E GRUPPO SCOUT C.N.G.E.I.

LUGLIO

GIOVEDÌ 1

ROVERETO ESTATE MUSICA
ORE 19 • PIAZZALE DEGASPERI, ZONA INDUSTRIALE

Rafanass 2010
Musica Rispetto Comunicazione

Julian Marley
JAMAICA - REGGAE

Tra i diretti eredi del grande re del reggae Bob, Julian Marley è stato uno degli ultimi a venire alla ribalta. Nel 2009 il suo terzo CD *Awake* ha mostrato una notevole maturazione facendone una delle voci più autorevoli della attuale famiglia Marley, un continuatore della tradizione paterna che non si limita ad imitare il padre ma cerca di percorrere vie originali.

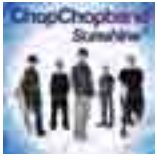

Chop Chop Band
BARI - REGGAE

È una band che nasce nel 1992 con l'intento di diffondere la cultura della solidarietà e della non-violenza avendo come unico mezzo la Musica. Di grande presenza scenica e con un forte rapporto con il pubblico, è in grado di creare un'atmosfera davvero unica durante le sue esibizioni, con un proprio sound, esclusivo, prodotto dalla fusione delle molteplici affinità culturali e musicali, caratteristico ed inconfondibile.

WWW.RAFANASS.IT

VENERDÌ 2

ROVERETO ESTATE INCONTRI
PIAZZA MALFATTI

I mondiali in piazza
Quarti di finale

A CURA DI CONSORZIO ROVERETO INCENTRO, CIRCOSCRIZIONE ROVERETO CENTRO E GRUPPO SCOUT C.N.G.E.I.

ROVERETO ESTATE MUSICA
ORE 19 • PIAZZALE DEGASPERI, ZONA INDUSTRIALE

Rafanass 2010
Musica Rispetto Comunicazione

Africa Unite
TORINO - REGGAE

Sulla scena dai primi anni 80, il gruppo più longevo e rappresentativo del Reggae made in Italy, è al 15° lavoro discografico: *Rootz*. Naturalmente, gli Africa dicono la loro, fotografando ed esprimendo opinioni,

paure, dubbi e speranze rispetto a tutto quello che ci succede intorno.

Tre Allegri Ragazzi Morti
PORDENONE – REGGAE/DUB/ROCK

Insieme dal 1994, mille concerti, sei dischi ufficiali e si esibiscono mascherati. Suono anni settanta, qualcosa che risulta popolare mescolando poesia e psicadelia, tracce che suonano caraibiche dalla cinta in giù. Non è una rivoluzione totale, le canzoni e la scrittura rimangono nello stile del trio, ma c'è sicuramente una ritmica nuova, un'attitudine danzereccia in levare, stupore e sorpresa.

We and Them
MERANO – REGGAE

We and Them, "noi e loro", oltre ad essere un brano di Bob Marley, include il messaggio di unione tra culture differenti. Un trio diventa il cuore pulsante della band e, con il supporto di più musicisti, riesce ad ottenere ottimi riscontri nella scena reggae nazionale.

WWW.RAFANASS.IT

ROVERETO ESTATE BAMBINI
ORE 21 • PARCO ALLA POZZA, NORIGLIO

La strada dritta non è sempre la più sicura

Consigli per viaggiatori con gli occhi aperti...

Lo spettacolo, che si snoda tra racconti, musiche, canti, piccole magie e clownerie, vede in scena due stravaganti vagabondi contastorie, sempre sospesi tra la ricerca di qualcosa da mettere sotto i denti e la voglia inesauribile di giocare. Perché la morale è poi questa: finché c'è il piacere di raccontare, la nostra favola non finisce mai.

IN COLLABORAZIONE CON LA CIRCOSCRIZIONE DI NORIGLIO

VENERDÌ 2

CINEMA ESTATE
ORE 21.30 • TERRAZZE DEL MART

Io, loro e Lara

DI CARLO VERDONE, ITALIA, 2009, 115', COMMEDIA
CON CARLO VERDONE, LAURA CHIATTI, ANGELA FINOCCHIARO, ANNA BONAIUTO

Carlo Mascolo è un prete missionario che durante l'ultimo viaggio in Africa è caduto in una profonda crisi spirituale. Rientrato a Roma si ritrova, suo malgrado, una situazione familiare strampalata: il padre è ossessionato dall'idea di ritornare giovane; il fratello, broker di professione ha una passione sfrenata per le donne e sua sorella, quella che potrebbe aiutarlo più di tutti visto che è una psicologa, non riesce a capirlo. Come se tutto questo non fosse sufficiente, ecco comparire Lara, una ragazza che metterà il suo animo in subbuglio...

I BIGLIETTI SONO IN VENDITA ANCHE PRESSO LE CASSE RURALI DEL TRENTINO € 4

IN CASO DI CATTIVO TEMPO E QUALORA VENGA SUPERATO IL LIMITE CONSENTITO DI 250 SPETTATORI LA PROIEZIONE È SPOSTATA ALL'AUDITORIUM MELOTTI

SABATO 3

ROVERETO ESTATE INCONTRI
PIAZZA MALFATTI

I mondiali in piazza
Quarti di finale

A CURA DI CONSORZIO ROVERETO INCENTRO, CIRCOSCRIZIONE ROVERETO CENTRO E GRUPPO SCOUT C.N.G.E.I.

ROVERETO ESTATE MUSICA
ORE 19 • PIAZZALE DEGASPERI
ZONA INDUSTRIALE

Rafanass 2010
Musica Rispetto Comunicazione

Lords Of Altamont
U.S.A. – GARAGE-ROCK'N'ROLL

Attivi dal 2002 ed al quarto album, la leggendaria band from Los Angeles, California, è capitanata dal mitico Jacke "The Preacher" Cavaliere, figura cardine della scena Garage-Rock'n'Roll californiana già

in azione dalla fine degli anni '80. Dal vivo sono semplicemente pazzeschi, delle vere e proprie macchine da guerra...

Small Jackets
HARD ROCK'N'ROLL GRINGOS

I romagnoli purosangue Small Jackets sono senza tanti giri di parole la più calibrata, potente, quotata, stilosa ed efficace Hard-Rock'n'Roll band italiana.

Five Seasons
TRENTO - HARD ROCK

Il gruppo propone hard rock ed è formato da cinque componenti.

WWW.RAFANASS.IT

ROVERETO ESTATE MUSICA
ORE 21 • PARCO BOSSI FEDRIGOTTI
BORGO SACCO, VIA BRONZETTI

Girolamo Frescobaldi

Concerto celebrativo da corte nel tardo rinascimento e barocco europeo

Nel 2010 ricorre il 35° anno di fondazione dell'Ensemble "G. Frescobaldi". Si intende valorizzare tale ricorrenza con una serie di concerti nei principali centri della provincia, che mettano in risalto le caratteristiche e peculiarità principali del gruppo: costumi storici, repertorio di musica antica per ottoni con ricerche e arrangiamenti filologici, riproponendo stili e momenti musicali del trascorso artistico dell'Ensemble.
Il tutto con la partecipazione popolare di piazza secondo le consuetudini degli antichi Stadtpfeifer: suonatori di città alle dipendenze municipali.
Nella sua trentennale attività musicale l'Ensemble "G. Frescobaldi" ha tenuto più di 800 concerti ospite di importanti rassegne in Italia e all'estero.

IN CASO DI CATTIVO TEMPO IL CONCERTO SI TERRÀ PRESSO LA SALA FILARMONICA

DOMENICA 4

ROVERETO ESTATE MUSICA
ORE 19 • PIAZZALE DEGASPERI, ZONA INDUSTRIALE

Rafanass 2010
Musica Rispetto Comunicazione

Home
VERONA – ROCK POP

Favoloso power trio che mischia pop e rock con richiami ai 60s ed un gusto meravigliosamente "british". Al secondo album, hanno già calcato palchi prestigiosi: da spalla a Rooney e Mudhoney e Vasco Rossi e Heineken Jammin' Festival ed al leggendario Cavern di Liverpool.

Tokyo sex destruction
SPAGNA

L'indiavolato quartetto dal 2002 porta in giro per il mondo uno spettacolo travolgente a base di Garage, Punk, Beat e Soul e Rock'n'Roll, chitarre assassine, tastierine vintage, urla, contorcimenti e danze, in un frullatore sonoro e visivo che mischia James Brown, Sonics, MC5, Rolling Stones E Sly & The Family Stone.

Too much bunnies
MORI (TN)

Sei anni di meticolosa ricerca di suoni, atmosfere e significati per sfornare un amalgama ben dosata di ingredienti quali: ska-reggae californiano, rock-funky, punk, canzone d'autore, e jazz.

WWW.RAFANASS.IT

LUNEDÌ 5

ROVERETO ESTATE DANZA
DALLE 20.30 ALLE 23 • PIAZZA DELLE ERBE

Milonga per strada

La milonga, il luogo dove solitamente tutti i tangheri si ritrovano per poter ballare il proprio tango, si sposta nella strada, come succede nei quartieri più affollati di Buenos Aires. Qualcuno arriva con uno stereo, la musica inizia, i ballerini indossano le scarpe da tango e si parte, per ritrovare emozioni con tangheri già conosciuti o nuovi.

A CURA DEL CDM CENTRO DIDATTICO MUSICATEATRODANZA

CINEMA ESTATE
ORE 21.30 • TERRAZZE DEL MART

Il riccio

DI MONA ACHACHE, FRANCIA, ITALIA, 2009, 100',
COMMEDIA, DRAMMATICO
CON JOSIANE BALASKO, GARANCE LE GUILLERMIC,
TOGO IGAWA

Renée, è la portinaia di un elegante palazzo abitato dall'alta borghesia parigina. La donna a prima vista incarna alla perfezione lo stereotipo della tipica portinaia, bassa, grassa e fissata con la televisione. Nessuno potrebbe mai sospettare che la donna ha nutrito negli anni una corposa cultura da autodidatta, infatti, si interessa di arte, filosofia, musica e cultura giapponese. Renée fa la conoscenza di Paloma, figlia dodicenne di un ministro che abita nel palazzo. Anche la ragazzina nasconde un segreto; dietro quell'aria banalotta da ragazzina qualunque, si nasconde una mente geniale e brillante che però ha deciso di togliersi la vita il giorno del suo tredicesimo compleanno. Solo l'arrivo di un distinto signore giapponese, monsieur Ozu, riuscirà a smascherare i segreti delle due nuove amiche...

I BIGLIETTI SONO IN VENDITA ANCHE PRESSO
LE CASSE RURALI DEL TRENTINO € 4
IN CASO DI CATTIVO TEMPO E QUALORA VENGA
SUPERATO IL LIMITE CONSENTITO DI 250 SPETTATORI
LA PROIEZIONE È SPOSTATA ALL'AUDITORIUM MELOTTI

MARTEDÌ 6

ROVERETO ESTATE INCONTRI
ORE 20.30 • PIAZZA MALFATTI

I mondiali in piazza
Semifinale

A CURA DI CONSORZIO ROVERETO INCENTRO,
CIRCOSCRIZIONE ROVERETO CENTRO
E GRUPPO SCOUT C.N.G.E.I.

VOCI E SUONI DAL MONDO
ORE 21 • PIAZZA DELLA PACE, BRIONE

Shamrock

Alle canzoni tradizionali scozzesi proposti da Dick Reville (Scozia) si affiancano molti brani strumentali che comprendono i più tipici motivi da ballo come Jigs, Hornpipes e Reels dai ritmi trascinanti e le struggenti "Slow airs" più lente e meditative. Questo vario repertorio tradizionale viene presentato con arrangiamenti particolarmente nuovi e coinvolgenti.

DICK REVILLE - CANTO SCOZZESE, GIANNI PELLE - UILLEANN PIPES E WHISTLES (FLAUTI IRLANDESI), RICCARDO ONGARETTO - CHITARRE, GIANRAFFAEL ARGIOLAS - TASTIERA, GIORGIO PELLE - BODHRAN (TAMBURO IRLANDESE), CAJON, JAMBÉ.

A CURA DELL' AGIMUS
IN COLLABORAZIONE CON LA CIRCOSCRIZIONE
ROVERETO NORD

MERCOLEDÌ 7

ROVERETO ESTATE INCONTRI
ORE 20.30 • PIAZZA MALFATTI

I mondiali in piazza
Semifinale

A CURA DI CONSORZIO ROVERETO INCENTRO, CIRCOSCRIZIONE ROVERETO CENTRO E GRUPPO SCOUT C.N.G.E.I.

CINEMA ESTATE
ORE 21.30 • TERRAZZE DEL MART

La prima cosa bella

DI PAOLO VIRZÌ, ITALIA, 2009, 116', COMMEDIA
CON STEFANIA SANDRELLI, CLAUDIA PANDOLFI, VALERIO MASTRANDREA

Anna Nigiotti nel Settantuno era una giovane e bellissima mamma proclamata Miss del più popolare stabilimento balneare di Livorno. Oggi, ricoverata alle cure palliative, Anna sbalordisce i medici con la sua irresistibile e contagiosa vitalità e fa innamorare i degenti terminali. Bruno invece, ha ormai tagliato i ponti con la sua città, la sua famiglia, il suo passato. La sorella Valeria lo convince a venire a salutare la madre per l'ultima volta, e Bruno torna malvolentieri a Livorno. L'incontro, dopo tanti anni, con quella mamma esplosiva, ancora bella e vivacissima, che a dispetto delle prognosi mediche sembra non aver nessuna intenzione di morire, costringe Bruno a rievocare le vicissitudini familiari

che aveva voluto a tutti i costi dimenticare. Dopo i ricordi, poi, si ritorna all'attualità con l'ultima lezione di vita, di fiducia nella dolcezza del vivere, di questa madre imbarazzante e speciale.

I BIGLIETTI SONO IN VENDITA ANCHE PRESSO LE CASSE RURALI DEL TRENTINO € 4
IN CASO DI CATTIVO TEMPO E QUALORA VENGA SUPERATO IL LIMITE CONSENTITO DI 250 SPETTATORI LA PROIEZIONE È SPOSTATA ALL'AUDITORIUM MELOTTI

GIOVEDÌ 8

ROVERETO ESTATE MUSICA
ORE 21 • CHIOSTRO DI S. ROCCO
CORSO BETTINI 71

Gioco di voci
Ring Around Quartet

Il gruppo rivelazione della musica rinascimentale italiana è a Rovereto con il programma con cui ha conquistato il pubblico dei più importanti Festival a livello mondiale. Il loro modo nuovo di vivere – non solo cantare – le atmosfere antiche, trasforma ogni pezzo in un percorso che, attraverso i secoli, giunge a noi incredibilmente fresco e travolgente.

A CURA DI COLLEGIO ARCIVESCOVILE DAME INGLESI DI ROVERETO IN COLLABORAZIONE CON ASSOCIAZIONE CULTURALE EURITMUS

VENERDÌ 9

ROVERETO ESTATE BAMBINI
ORE 16.30 • PARCO AMICO, BRIONE

Dormiglioni, sonnambuli e sognatori

Favole che si raccontano solo di notte

Lo spettacolo, che si snoda tra racconti, musiche, canti, piccole magie e clownerie, vede in scena due stravaganti vagabondi contastorie, sempre sospesi tra la ricerca di qualcosa da mettere sotto i denti e la voglia inesauribile di giocare. Perché la morale è poi questa: finché c'è il piacere di raccontare, la nostra favola non finisce mai.

IN COLLABORAZIONE CON LA CIRCOSCRIZIONE ROVERETO NORD

ROVERETO ESTATE EVENTI
ORE 21 • ANFITEATRO FONDAZIONE OPERA CAMPANA DEI CADUTI

II edizione "Strumenti di pace"

Concerto dell'Orchestra Sinfonica Nazionale della RAI

Concerto conclusivo della seconda edizione del Concorso internazionale di composizione istituito dalla Fondazione Opera Campana dei Caduti.
L'Orchestra Sinfonica Nazionale della Rai, diretta da Daniel Kawka, eseguirà in prima mondiale Jerusalem di Ennio Morricone, un brano per orchestra e baritono appositamente commissionato dal concorso al grande artista italiano. Il lavoro sarà affidato alla voce del baritono tedesco Christian Miedl, così come il brano vincitore della competizione, selezionato da una giuria che, presieduta dalla stesso Morricone, è

stata composto da Salvatore Sciarrino, Jesús Rueda, Michel Tabachnik e dal direttore artistico del concorso, Marcello Filotei. Il programma del concerto, sarà completato da due pezzi classici: l'Ouverture tragica di Brahms e la Quarta sinfonia di Schubert. La serata sarà trasmessa in diretta in Italia da Radio3 Rai e offerta sul circuito Euroradio in tutto il continente.

IN CASO DI CATTIVO TEMPO IL CONCERTO SI TERRÀ PRESSO L'AUDITORIUM MELOTTI – MART

SABATO 10

ROVERETO ESTATE INCONTRI
ORE 20.30 • PIAZZA MALFATTI

I mondiali in piazza
Finale terzo posto

A CURA DI CONSORZIO ROVERETO INCENTRO, CIRCOSCRIZIONE ROVERETO CENTRO E GRUPPO SCOUT C.N.G.E.I.

DOMENICA 11

ROVERETO ESTATE INCONTRI
ORE 20.30 • PIAZZA MALFATTI

I mondiali in piazza
Finale

A CURA DI CONSORZIO ROVERETO INCENTRO, CIRCOSCRIZIONE ROVERETO CENTRO E GRUPPO SCOUT C.N.G.E.I.

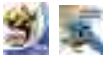

LUNEDÌ 12

ROVERETO ESTATE DANZA
DALLE 20.30 ALLE 23 • PIAZZA DELLE ERBE

Milonga per strada

La milonga, il luogo dove solitamente tutti i tangheri si ritrovano per poter ballare il proprio tango, si sposta nella strada, come succede nei quartieri più affollati di Buenos Aires.

A CURA DEL CDM CENTRO DIDATTICO MUSICATEATRODANZA

CINEMA ESTATE
ORE 21.30 • TERRAZZE DEL MART

Il concerto

DI RADU MIHAILEANU, FRANCIA, ROMANIA, BELGIO, ITALIA, 2009, 119', COMMEDIA, DRAMMATICO
CON ALEKSEI GUSKOV, MÉLANIE LAURENT, DMITRI NAZAROV

Un osannato direttore dell'orchestra Bolshoi di Mosca viene allontanato in epoca comunista per essersi rifiutato di licenziare i musicisti ebrei. Venticinque anni dopo l'uomo lavora ancora in teatro come custode e aiuta la moglie a movimentare finte manifestazioni d'orgoglio ex-comunista.

Un giorno intercetta un invito per il teatro Chatelet di Parigi e decide di riscattarsi dalle umiliazioni con l'inganno, accettando l'ingaggio al posto dell'orchestra ufficiale.

I BIGLIETTI SONO IN VENDITA ANCHE PRESSO LE CASSE RURALI DEL TRENTINO € 4
IN CASO DI CATTIVO TEMPO E QUALORA VENGA SUPERATO IL LIMITE CONSENTITO DI 250 SPETTATORI LA PROIEZIONE È SPOSTATA ALL'AUDITORIUM MELOTTI

MARTEDÌ 13

VOCI E SUONI DAL MONDO
ORE 21 • PIAZZA MALFATTI

Irdo furan in concerto

Il gruppo "Irdo furan", è nato con lo scopo di realizzare il progetto "Huruma 2009" negli slum di Nairobi, ha elaborato un repertorio scelto specificatamente per questa occasione e che risulta dalla mescolanza di stili musicali come il "jazz, funky, Ethno, costituito da 10 pezzi di musica, con un'attenzione particolare per brani corredati da testi impegnati, che trattano temi come l'emigrazione, estraneità, diversità, forza, guerra,ma anche testi di elevato valore letterario, sono state inserite anche alcune composizioni proprie come "Viver" e "Ich war nie Soldat".

A CURA DELL' AGIMUS
IN COLLABORAZIONE CON LA CIRCOSCRIZIONE ROVERETO CENTRO
IN CASO DI CATTIVO TEMPO LO SPETTACOLO SI TERRÀ ALLA SALA FILARMONICA

MERCOLEDÌ 14

ROVERETO ESTATE MUSICA
ORE 20.45 • PIAZZA MALFATTI

Le bande in piazza
in occasione del 180° della Musica cittadina Riccardo Zandonai

Concerto con la Banda Felice e Gregorio Fontana di Pomarolo e Corpo musicale S. Cecilia di Volano.

A CURA DELLA MUSICA CITTADINA RICCARDO ZANDONAI DI ROVERETO

MERCOLEDÌ 14

CINEMA ESTATE
ORE 21.30 • TERRAZZE DEL MART

Genitori & Figli - Agitare bene prima dell'uso

DI GIOVANNI VERONESI, ITALIA, 2010, 110', COMMEDIA
CON MICHELE PLACIDO, MARGHERITA BUY, VITTORIO EMANUELE PROPIZIO, ELENA SOFIA RICCI

Il confronto-scontro tra il mondo degli adulti e quello dei giovani di oggi attraverso lo sguardo disincantato della quattordicenne Nina. Quando una mattina il suo professore d'italiano Alberto – reduce da una furibonda lite con il figlio Gigio – assegna alla classe un tema dal titolo "Genitori e Figli: istruzioni per l'uso", per lei è l'occasione di parlare, per la prima volta a cuore aperto, della sua famiglia. Ma soprattutto Nina racconta di sé: delle sue amiche, della prima tragicomica serata in discoteca, delle uscite con i ragazzi più grandi e del suo primo innamoramento...

I BIGLIETTI SONO IN VENDITA ANCHE PRESSO LE CASSE RURALI DEL TRENTINO € 4
IN CASO DI CATTIVO TEMPO E QUALORA VENGA SUPERATO IL LIMITE CONSENTITO DI 250 SPETTATORI LA PROIEZIONE È SPOSTATA ALL'AUDITORIUM MELOTTI

GIOVEDÌ 15

ROVERETO ESTATE MUSICA
ORE 21 • PIAZZA MALFATTI

Dal classico al popolare

L'Ensemble dell'Associazione Cameristica Trentina, con Cecilia Giordan al violino e Sara Coser al violoncello, condurrà il pubblico in uno stimolante percorso che va dalla musica classica, alla musica popolare italiana.

A CURA DELL'ASSOCIAZIONE DANZARE LA PACE E DELL'ASSOCIAZIONE CAMERISTICA TRENTINA
IN CASO DI CATTIVO TEMPO LO SPETTACOLO SI TERRÀ ALLA SALA FILARMONICA

ROVERETO ESTATE POESIA
ORE 21 • CASA MARY WARD, ISTITUTO BEATA VERGINE MARIA, VIA BRENNERO 1

Serata di poesia

PRESENTA GIULIANA BONASSI

A CURA DEL GRUPPO POESIA '83 E CIRCOSCRIZIONE ROVERETO CENTRO

DA VENERDÌ 16 LUGLIO A GIOVEDÌ 19 AGOSTO

RoveretoImmagini

Mostre itineranti nel centro storico della città, al Mart, all'Auditorium Melotti e in Sala Baldessari

SABATO 17 E DOMENICA 18 LUGLIO

IV Edizione Premio Internazionale Lino Volani

Lettura pubblica di portfolio con esperti di immagine, editing e storia della fotografia

INFO
PASPARTÙ – FOTOGRAFIA, ARTE E CULTURA
WWW.PASPARTU.EU INFO@PASPARTU.EU

La città trentina della cultura e della pace ospita la quarta edizione di **Rovereto Immagini**, il festival nato per **parlare liberamente di fotografia**, nelle **mostre**, sulle **pedane di lettura** e per le vie del centro. Protagonisti della rassegna sono i grandi maestri ed esperti in lettura dell'immagine, ma anche e soprattutto chi ama la fotografia come mezzo d'espressione, studio e comunicazione.

Importante tappa del prestigioso **Circuito Portfolio Italia**, Rovereto Immagini si distingue per il suo stare tra la gente per incontrare la fotografia con la "F" maiuscola. Per questo il centro storico a luglio e agosto si trasforma in una **gigante sala espositiva**, dove, passeggiando, si possono apprezzare gli scatti dei maggiori artisti mondiali e studiare i nuovi percorsi dell'arte.

Quest'anno il percorso più naturale per i visitatori partirà dal luogo principe dell'arte: il **Mart**, dove è ospitata una inedita retrospettiva del grande reporter **Francesco Zizola**, che ha straordinariamente fotografato i principali conflitti mondiali degli ultimi vent'anni. A due passi, nel foyer dell'**Auditorium Melotti**, una fresca interpretazione del genere del burlesque di **Giovanni Cocco**; "Il delicato sentimento del vedere" di **Antonella Monzoni**, autore FIAF dell'anno; "Calatati Nel Piombo Fuso" di **Aldo Soligno** sulle conseguenze belliche nella striscia di Gaza; la tenerezza del quotidiano con "**Elisa fashion district**" di **Paola Fiorini** ed il psicadelico "Pop City" di **Alberto Furlani**.

Nel centro storico di Rovereto, dirimpetto al Museo Casa Depero, **Sala Baldessari** ospita "Obama Village" di **Andrea Frazzetta** e "Paesaggio…dentro" di **Ivano Bolondi**, mentre ad **Isera**, presso la Cantina omonima, Paspartù tributa un omaggio al suo **Lino Volani**, il cui lavoro di oltre quarant'anni rappresenta oggi la più completa memoria storico-fotografica della Vallagrina.

Novità dell'edizione 2010 di Rovereto Immagini: il percorso espositivo si conclude nel bellissimo **Palazzo Libera di Villa Lagarina**, dove trovano luogo le visoni eteree di **Nunzio Battaglia**.

Le esposizioni fanno inoltre da cornice al **Premio Internazionale Lino Volani**: un'intensa due giorni che vede la partecipazione di alcuni tra i maggiori esperti in lettura della fotografia e la possibilità, per centinaia di giovani fotografi, di mostrare e discutere i propri lavori, confrontandosi con altri punti di vista. E infine **conferenze**, **workshop**, **proiezioni** e **stand espositivi** per conoscere riviste e materiali.
Il tutto perché a Rovereto, luogo di cultura e arte, d'estate anche la fotografia esce all'aperto e incontra la gente.

VENERDÌ 16

ROVERETO ESTATE INVITO A PALAZZO
ORE 21 • GIARDINO PALAZZO PIOMARTA, CORSO BETTINI 84

Galileo, la specola il vino e... i reumatismi

RACCONTO TEATRALE DI PINO COSTALUNGA CON MARZIA BONALDO, ENRICO VANZELLA, PAOLO ESPOSITO, ALESSANDRA BORIN - SOPRANO, ILARIA FANTIN - LIUTO

Lo spettacolo parte dal pretesto di una lettera che in vecchiaia Galileo mandava alla sorella. In questa missiva lo scienziato si lamentava dei reumatismi che ancora lo perseguitavano, reumatismi che la tradizione ci dice il nostro si sia procurato dopo una bella ubriacatura e nel corso di una pesante dormita nei pressi dell'imboccatura di uno dei tanti ventidotti presenti nei sotterranei di molte ville.

Questo piccolo particolare è diventato il pretesto di una messa in scena che se da una parte vuol usare i generi del popolare, dall'altra ha l'ambizione di raccontare, tra serio e faceto, una delle menti più lucide della storia della scienza di tutti i tempi, un italiano grandissimo, anticipatore di tempi ed idee, perseguitato e condannato dalla Chiesa, chiaro esempio dell'importanza della ragione contro il buio del fanatismo. Un modello anche per l'uomo d'oggi.

IN CASO DI CATTIVO TEMPO LO SPETTACOLO SI TERRÀ ALLA SALA FILARMONICA

ROVERETO ESTATE MUSICA
ORE 21 • PIAZZA MALFATTI

Dajaloo Ensemble

PIETRO TONOLO SAX SOPRANO E TENORE, ROBERTO ROSSI TROMBONE E CONCHIGLIE, GIANPAOLO CASATI TROMBA E FLICORNO), GIANCARLO BIANCHETTI CHITARRA ELETTRICA, IBRAHIMA KANDE PERCUSSIONI, ALBOURY DIOP PERCUSSIONI, SOULEYMANE KEITA MBODJ PERCUSSIONI, PIERRE PAUL BIAYE PERCUSSIONI, BABACAR TOURE PERCUSSIONI

È un progetto che rappresenta l'incontro tra quattro musicisti italiani e il gruppo 'Africa Djembè Junior', quintetto di percussionisti senegalesi. L'interesse del jazzista Pietro Tonolo verso la cultura africana ha portato all'elaborazione di un repertorio originale, sviluppato nel corso di vari soggiorni in Africa.
Il repertorio musicale del progetto 'Dajaloo' è costituito da brani originali composti per l'occasione da Pietro Tonolo, Giampaolo Casati e Roberto Rossi, piu un arrangiamento di Mario Raja del brano 'Dakar' di John Coltrane e uno di Pietro Tonolo di 'African Flower' di Duke Ellington.

A CURA CDM – CENTRO DIDATTICO MUSICA TEATRO DANZA ROVERETO

ROVERETO ESTATE MUSICA
ORE 20.45 • CORTE SEDE BIANCHE ZIME
VIA DELLA TERRA 40

Verso i 50 anni

Concerto del Coro Bianche Zime per iniziare i festeggiamenti del suo cinquantesimo anniversario di fondazione

CINEMA ESTATE
ORE 21.30 • TERRAZZE DEL MART

Invictus

DI CLINT EASTWOOD, U.S.A., 2009, 134', DRAMMATICO
CON MATT DAMON, MORGAN FREEMAN, TONY KGOROGE

"Invictus" racconta la vera storia di come Nelson Mandela e il capitano della squadra di rugby del Sud Africa, Francois Pienaar, unirono le loro forze per la pacificazione del loro Paese. Il neo eletto presidente Mandela è consapevole che la sua nazione è divisa dall'apartheid e, sperando di poter riunire il suo popolo con il linguaggio universale dello sport, spinge la squadra di rugby del Sud Africa alla vittoria del Campionato del Mondo del 1995.

I BIGLIETTI SONO IN VENDITA ANCHE PRESSO
LE CASSE RURALI DEL TRENTINO € 4
IN CASO DI CATTIVO TEMPO E QUALORA VENGA
SUPERATO IL LIMITE CONSENTITO DI 250 SPETTATORI
LA PROIEZIONE È SPOSTATA ALL'AUDITORIUM MELOTTI

SABATO 17

ROVERETO ESTATE CABARET
ORE 21 • PIAZZA MALFATTI

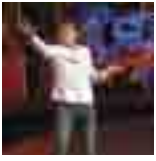

Maurizio Lastrico

100esimo comico a calcare il palco di Zelig. Maurizio Lastrico è un trentenne genovese di capello riccio che nasce attore, diventa cabarettista per caso e poi quasi famoso per circostanze ancora da chiarire. L'unica certezza nella sua vita di cabarettista è che il suo successo ha da esser diviso in eque parti tra lui e Dante Alighieri: è Maurizio Lastrico, infatti, a rispolverare le terzine dantesche e abbinarle ai piccoli drammi quotidiani: cercar parcheggio, scalcettare tra amici, infrattarsi in camporella, combatter "punkabbestia e lo suo alano".
Questo è quello che conosce il telespettatore, ma dietro al sommo cialtrone si incontra un professionista del palcoscenico 'serio'. Anzi, un professionista che, proprio dalla sua esperienza di palchi 'seri', trae ispirazione per raccontare la vita del teatro (come si supera un provino? Come non si diventa mimi? Perché l'attore non cucca?); mentre dalle tecniche dell'attore trova modi diversi

per raccontare il suo rapporto con la sua città, con le generazioni che lo hanno preceduto, con l'amore, le bugie e il calcetto.

Claudia Penoni

Claudia Penoni, torinese, frequenta per due anni il Laboratorio Teatrale di Torino, dove inizia per gioco a conoscere la magia del teatro dietro le quinte, gioco che, qualche tempo dopo, diventa la sua attività.
Comincia il suo percorso di attrice lavorando in teatro ma, nonostante applichi il suo massimo impegno in drammi e tragedie, scopre suo malgrado, di avere una vena comica che la porterà ineluttabilmente a lavorare in commedie brillanti, varietà e poi nel cabaret fino a creare... LA SIGNORA VARAGNOLO!

A CURA DI ROA'Z EVENTI
IN CASO DI CATTIVO TEMPO LO SPETTACOLO SI TERRÀ PRESSO L'AUDITORIUM MELOTTI

DOMENICA 18

ROVERETO ESTATE MUSICA
ORE 21 • CHIOSTRO DI SAN ROCCO
CORSO BETTINI 71

Dal Mexico con sentimento

Cantare, los cantores de Mexico

Eccezionalmente in Italia, Cantares, los cantores de Mexico, il gruppo professionale maschile di cantanti dell'Università di Colima, porterà nei Chiostri di San Rocco tutta l'intensa vocalità delle terre calde del Messico: lo spirito romantico tradizionale, unito alla tecnica vocale di impianto lirico creano momenti di forte pathos e straordinaria godibilità. Il percorso musicale da loro offerto si rivolge alla latinità del nostro spirito ed al contempo ci presenta suoni di terre lontane, dal fascino irresistibile.

A CURA DI COLLEGIO ARCIVESCOVILE DAME INGLESI DI ROVERETO IN COLLABORAZIONE CON ASSOCIAZIONE CULTURALE EURITMUS

LUNEDÌ 19

ROVERETO ESTATE DANZA
DALLE 20.30 ALLE 23 • PIAZZA ERBE

Milonga per strada

La milonga, il luogo dove solitamente tutti i tangheri si ritrovano per poter ballare il proprio tango, si sposta nella strada, come succede nei quartieri più affollati di Buenos Aires.

A CURA DEL CDM CENTRO DIDATTICO MUSICATEATRODANZA

svampite, le figlie bellissime e i cani cocciuti e innamorati.

I BIGLIETTI SONO IN VENDITA ANCHE PRESSO LE CASSE RURALI DEL TRENTINO € 4
IN CASO DI CATTIVO TEMPO E QUALORA VENGA SUPERATO IL LIMITE CONSENTITO DI 250 SPETTATORI LA PROIEZIONE È SPOSTATA ALL'AUDITORIUM MELOTTI

CINEMA ESTATE
ORE 21.30 • TERRAZZE DEL MART

Happy Family

DI GABRIELE SALVATORES, ITALIA, 2010, 90', COMMEDIA
CON MARGHERITA BUY, DIEGO ABATANTUONO, FABRIZIO BENTIVOGLIO

Due famiglie incrociano i destini a causa dei figli sedicenni caparbiamente decisi a sposarsi. Un banale incidente stradale catapulta il protagonista-narratore, Ezio, al centro di questo microcosmo, nel quale i genitori possono essere saggi, ma anche più sballati dei figli, le madri nevrotiche e coraggiose, le nonne inevitabilmente

MARTEDÌ 20

VOCI E SUONI DAL MONDO
ORE 21 • PIAZZA LORETO

Flower power

Il gruppo nasce nella primavera del 2009 dalla collaborazione di noti musicisti del Nord Italia, che hanno in comune la passione per il jazz e tanta esperienza anche in altri ambiti musicali.
Nasce così un progetto di contaminazione fra i vari generi e il repertorio spazia dal jazz alla bossa fino al pop e al new soul con arrangiamenti e influenze 'nu jazz'. Un cocktail di sonorità fresche e raffinate che

non scadono mai nel commerciale grazie alla maestria e al buon gusto dei musicisti. Daria Toffali voce, Stefano Menato sax, Renzo De Rossi pianoforte, Giordano Grossi contrabbasso, Armando Marcon batteria

A CURA DELL' AGIMUS
IN COLLABORAZIONE CON LA CIRCOSCRIZIONE ROVERETO CENTRO
IN CASO DI CATTIVO TEMPO LO SPETTACOLO SI TERRÀ ALLA SALA FILARMONICA

MERCOLEDÌ 21

ROVERETO ESTATE MUSICA
ORE 20.45 • PIAZZA MALFATTI

Le bande in piazza
in occasione del 180° della Musica cittadina Riccardo Zandonai

Concerto con la Banda folkloristica musicale della magnifica comunità di Folgaria e la Banda sociale di Mori-Brentonico.

A CURA DELLA MUSICA CITTADINA RICCARDO ZANDONAI DI ROVERETO

CINEMA ESTATE
ORE 21.30 • TERRAZZE DEL MART

Iron Man 2

DI JON FAVREAU, U.S.A., 2010, 124', AZIONE, FANTASTICO
CON ROBERT DOWNEY JR, SCARLETT JOHANSSON, MICKEY ROURKE

Ora che il mondo sa che Iron Man altri non è che l'industriale miliardario Tony Stark, questi cerca di perfezionare il costume di Iron Man, rilanciando la stravagante Fiera Mondiale Stark Expo, che presenta una serie di innovazioni tecnologiche rivolte al bene dell'umanità. Mentre il governo statunitense insiste affinché Tony consegni la rivoluzionaria arma ai militari, Ivan Vanko, un oscuro personaggio legato al passato della famiglia Stark, si fa avanti per distruggere Tony con una nuova arma devastante, ispirata alla tecnologia Stark.

I BIGLIETTI SONO IN VENDITA ANCHE PRESSO LE CASSE RURALI DEL TRENTINO € 4
IN CASO DI CATTIVO TEMPO E QUALORA VENGA SUPERATO IL LIMITE CONSENTITO DI 250 SPETTATORI LA PROIEZIONE È SPOSTATA ALL'AUDITORIUM MELOTTI

GIOVEDÌ 22

ROVERETO ESTATE MUSICA
ORE 21 • PIAZZA LORETO

Benny Goodman Dynasty

Omaggio alla grande musica di Benny Goodman, Lionel Hampton, Teddy Wilson & Gene Krupa

CON CLAUDIO BENEDETTI BATTERIA, MIRKO PEDROTTI VIBRAFONO, FABRIZIO BERNASCONI PIANOFORTE, MARCO MISTRANGELO CONTRABBASSO E PAOLO TOMELLERI CLARINETTO E SAX

Il quintetto formato da clarinetto, vibrafono, pianoforte, contrabbasso e batteria trae la sua forza dalla profonda passione per la tradizione jazzistica affiancata da un'interpretazione brillante e carica di swing.
I repertorio spazia dalle composizioni storiche come *Seven come eleven* a capolavori immortali come *The man i love* e *Stardust*.

IN CASO DI CATTIVO TEMPO IL CONCERTO SI TERRÀ PRESSO LA SALA FILARMONICA

23, 24, 25

ROVERETO ESTATE MUSICA
ORE 21 • PIAZZALE DEGASPERI

3° Electronic Open Air Festival

La terza edizione di Open Air, che in pochi anni ha assunto una dimensione europea, propone tra gli altri, tre protagonisti di assoluto livello: Plaza De Funk, artista che ha vinto i breakspoll a Londra per la musica Breakbeat, Rebecca Vasmant che dalla Scozia continua a ricevere i favori del pubblico di tutta Europa e Doc Trashz giovane musicista catanese che incontra i favori delle più prestigiose etichette europee.
Nei tre giorni di festival si alterneranno sul palco 15 artisti: Kick-OH, Fifth Suite, The Boomzers, Everest Parisi, A Pair Of Dice, Two Bored Guys, Aldo S, Andy J, Alex Mindgames, Ottek e Sebastiano.

A CURA DELL'ASSOCIAZIONE DUBLEHOUSE

VENERDÌ 23

ROVERETO ESTATE CABARET
ORE 21 • PIAZZA MALFATTI

Debora Villa e Rafael Didoni

In tv fra le numerosissime partecipazioni la ricordiamo all'interno del programma "Le lene" ed a "Camera Cafè" con Luca

& Paolo su Italia 1. A Rovereto si esibirà al fianco di Rafael Didoni, noto esponente del cabaret milanese e già vicino alla Villa in numerose produzioni televisive lungo il corso della sua carriera.

Massimo Bagnato

Scoperto come imitatore dal rimpianto Gigi Sabani nel lontano 1992, Massimo Bagnato si è fatto conoscere al grande pubblico fin dal 1999 grazie alle innumerevoli partecipazioni al "Maurizio Costanzo Show" per poi entrare nel 2010 a far parte della nuova edizione di "Zelig" di Canale 5. Massimo Bagnato è il monologhista surreale, comico e autore romano di spettacoli teatrali e di canzoni e ribalterà – alla sua maniera, si intende – i classici cliché dell'attore comico impegnato nel monologo e proporrà la sua comicità di situazione, senza battute logico-sequenziali e senza aneddoti biografici, ma inevitabilmente divertente.

A CURA DI ROA'Z EVENTI
IN CASO DI CATTIVO TEMPO LO SPETTACOLO SI TERRÀ PRESSO LA SALA FILARMONICA

CINEMA ESTATE
ORE 21.30 • TERRAZZE DEL MART

È complicato

DI NANCY MEYERS, U.S.A., 2009, 120', COMMEDIA, ROMANTICO
CON MERYL STREEP, ALEC BALDWIN, STEVE MARTIN, JOHN KRASINSKI

Jane è la madre di tre ragazzi, gestisce un ristorante-panetteria di successo a Santa Barbara e ha, dopo dieci anni di divorzio, una relazione d'amicizia con il suo ex marito, l'avvocato Jake. Ma quando Jane e Jake si incontrano fuori città per la laurea del loro figlio, le cose cominciano a cambiare... Cosa dovranno fare Jane e Jake? Continuare con le loro vite o dare una seconda opportunità alla loro storia d'amore? È complicato!

I BIGLIETTI SONO IN VENDITA ANCHE PRESSO LE CASSE RURALI DEL TRENTINO € 4
IN CASO DI CATTIVO TEMPO E QUALORA VENGA SUPERATO IL LIMITE CONSENTITO DI 250 SPETTATORI LA PROIEZIONE È SPOSTATA ALL'AUDITORIUM MELOTTI

SABATO 24

ROVERETO ESTATE INVITO A PALAZZO
ORE 21.30 • PARCO PALAZZO FEDRIGOTTI, CORSO BETTINI 31

Casanova... il piacere

RACCONTO TEATRALE DI MIRKO CORRADINI
CON LA COMPAGNIA ESTROTEATRO

"Scrivo la mia vita per ridere di me e ci riesco. Scrivo tredici ore al giorno, e mi passano come tredici minuti. Qual piacere ricordare i piaceri! Ma qual pena richiamarli a mente". Il donnaiolo impenitente,l'irresistibile seduttore... o piuttosto, un uomo con una stupefacente capacità di interpretare, per necessità o per vocazione, i ruoli più diversi. L'ossessione di "essere qualcuno", sia pur donnaiolo cinico e beffardo per le vie d'Europa...

IN CASO DI CATTIVO TEMPO LO SPETTACOLO SI TERRÀ PRESSO LA SALA FILARMONICA

LUNEDÌ 26

ROVERETO ESTATE DANZA
DALLE 20.30 ALLE 23 • PIAZZA ERBE

Milonga per strada

La milonga, il luogo dove solitamente tutti i tangheri si ritrovano per poter ballare il proprio tango, si sposta nella strada, come succede nei quartieri più affollati di Buenos Aires.

A CURA DEL CDM CENTRO DIDATTICO MUSICATEATRODANZA

CINEMA ESTATE
ORE 21.30 • TERRAZZE DEL MART

L'uomo nell'ombra

DI ROMAN POLANSKI, U.S.A., 2010, 131', DRAMMATICO, THRILLER
CON EWAN MCGREGOR, PIERCE BROSNAN, KIM CATTRALL, OLIVIA WILLIAMS

Tapparelle alluminio e acciaio antieffrazione

Motorizzazioni avvolgibili e scuri a battente anche già in opera

Tapparella **Sella** in PVC brevettata Roverplastik e garantita 5 anni sulla tenuta del colore, certificata CE, e con una migliore resistenza all'imbarcamento.

... da oltre 40 anni
la qualità per la tapparella avvolgibile e non solo...

ROVER PLASTIK
IDEE CONCRETE, SOLUZIONI FLESSIBILI

Roverplastik spa
Zona Ind. 10 - 38060 Volano (TN)
Tel. 0464 411322 Fax. 0464 461444
8.00/12.00-13.30/17.30 - Sabato chiuso
www.roverplastik.it

Quando un bravissimo ghostwriter britannico accetta di completare le memorie dell'ex Primo Ministro britannico Adam Lang, il suo agente gli assicura che è l'occasione della vita. Ma il progetto sembra maledetto fin dall'inizio, quantomeno perché il suo predecessore, storico assistente di Lang, è morto in uno sventurato incidente...

I BIGLIETTI SONO IN VENDITA ANCHE PRESSO
LE CASSE RURALI DEL TRENTINO € 4
IN CASO DI CATTIVO TEMPO E QUALORA VENGA
SUPERATO IL LIMITE CONSENTITO DI 250 SPETTATORI
LA PROIEZIONE È SPOSTATA ALL'AUDITORIUM MELOTTI

MARTEDÌ 27

VOCI E SUONI DAL MONDO
ORE 21 • PIAZZA MALFATTI

Barriomundo

Il quartetto Barrio Mundo nasce con l'intento di far conoscere un repertorio vario ma che si presenta all'ascolto come un'unica tonalitá, in cui sono confluite nel tempo le sfumature di diverse matrici popolari: il fado, la habanera, il tango, le forme afrocubane, la canzone d'autore sudamericana, il cante jondo. Propone un percorso che riunisce Europa e Sudamerica, un percorso affrontato sulla scorta della scelta musicale piu istintiva, di trascrizioni ed approfondimenti.

A CURA DELL' AGIMUS IN COLLABORAZIONE CON LA CIRCOSCRIZIONE ROVERETO CENTRO
IN CASO DI CATTIVO TEMPO LO SPETTACOLO SI TERRÀ ALLA SALA FILARMONICA

MERCOLEDÌ 28

ROVERETO ESTATE BAMBINI
ORE 17.30 • GIARDINI SANTA MARIA

Danzare e giocare

Divertenti danze e giochi della tradizione popolare a cui potranno partecipare bambini, ragazzi e genitori. Animano le danze Marina Waller e Paola Tomasi.

A CURA DELL'ASSOCIAZIONE DANZARE LA PACE IN COLLABORAZIONE CON LA CIRCOSCRIZIONE ROVERETO SUD

ROVERETO ESTATE MUSICA
ORE 20.45 • PIAZZA MALFATTI

Le bande in piazza
in occasione del 180° della Musica cittadina Riccardo Zandonai

Concerto con il Corpo bandistico don Giuseppe Pederzini e la Banda sociale di Ala.

A CURA DELLA MUSICA CITTADINA RICCARDO ZANDONAI

CINEMA ESTATE
ORE 21.30 • TERRAZZE DEL MART

Mine vaganti

DI FERZAN OZPETEK, ITALIA, 2010, 116', COMMEDIA
CON RICCARDO SCAMARCIO, CAROLINA CRESCENTINI, ALESSANDRO PREZIOSI, NICOLE GRIMAUDO

Tommaso e Antonio sono i protagonisti del nuovo capolavoro di Ferzan Ozpetek, Mine Vaganti, una commedia che fotografa, tra colpi di scena, divertenti equivoci e rivelazioni sorprendenti, l'intimità di una grande e bizzarra famiglia pugliese di oggi. Tommaso ritorna in Puglia per un breve periodo e ritrova la sua numerosa famiglia, che da anni gestisce una pasticceria. Il susseguirsi degli eventi, però, porteranno il ragazzo a prolungare la sua visita...

I BIGLIETTI SONO IN VENDITA ANCHE PRESSO LE CASSE RURALI DEL TRENTINO € 4
IN CASO DI CATTIVO TEMPO E QUALORA VENGA SUPERATO IL LIMITE CONSENTITO DI 250 SPETTATORI LA PROIEZIONE È SPOSTATA ALL'AUDITORIUM MELOTTI

ROVERETO ESTATE BAMBINI
ORE 17.30 • GIARDINI SANTA MARIA

Danzare e giocare

Divertenti danze e giochi della tradizione popolare a cui potranno partecipare bambini, ragazzi e genitori. Animano le danze Marina Waller e Paola Tomasi

A CURA DELL'ASSOCIAZIONE DANZARE LA PACE IN COLLABORAZIONE CON LA CIRCOSCRIZIONE ROVERETO SUD

ROVERETO ESTATE MUSICA
ORE 21 • CHIOSTRO DI SAN ROCCO
CORSO BETTINI 71

International experience
Trio Concordiae (Spagna)

Il gruppo si basa sul talento di tre musicisti d'eccezione, selezionati dall'Istituto per intraprendere un'esperienza di musica da camera. Esperimento riuscito con grande successo, il gruppo si è formato sotto la guida di importanti artisti come R. Gothoni, M. Pressler, B. Canino, E. Nebolsin, D. Poppen, G. Kurtag e altri riscuotendo grande successo di pubblico e critica in tutta Europa.
Così il violoncellista trentino Tobia Revolti torna in patria con un'esperienza di altissimo livello, offrendoci opere tra le più belle per pianoforte, violino e violoncello.

A CURA DI COLLEGIO ARCIVESCOVILE DAME INGLESI DI ROVERETO IN COLLABORAZIONE CON ASSOCIAZIONE CULTURALE EURITMUS

GIOVEDÌ 29

ROVERETO ESTATE INVITO A PALAZZO
ORE 21.30 • CORTILE PALAZZO ALBERTI, CORSO BETTINI 43

La locanda del Don Giovanni

COMPAGNIA GLI IGNAVI
REGIA DI MICHELE PANDINI

Uno spettacolo ambientato in una bettola in cui tra tipi poco raccomandabili e attori senz'arte ne parte, c'è chi tesse odi alle conquiste amorose del proprio padrone.
Dalla via si odono voci sguaiate e risate e in una bettola tipi poco raccomandabili parlano di donne. Qualcuno, che ha tutta l'aria di esser un poco di buono, vanta le conquiste del proprio padrone. Nella locanda gli ultimi sfaccendati tiran tardi raccontando le vicende amorose di tal Don Giovanni, una canaglia di gentiluomo che si innamora, s'incapriccia, palpita, mente, tresca... e ricomincia.

IN CASO DI CATTIVO TEMPO LO SPETTACOLO SI TERRÀ PRESSO L'AUDITORIUM MELOTTI

VENERDÌ 30

ROVERETO ESTATE TEATRO
ORE 20.45 • PARCO AMICO BRIONE

Un, due, tre - la vita così è

"Due donne ed un uomo. In tutto il mondo". Cominciamo dagli USA e dall'Italia. Ma non è il consueto triangolo: autori di tutto il mondo hanno scritto appositamente per la Compagnia dell'Attimo dei brevi atti unici con questi protagonisti. La sfida è di fare cose originali e inattese, e di disegnare in brevi tratti il "loro" angolo di mondo. Perciò vedremo un parco a New York, una clinica in Nord Carolina ed una banca in Italia. In situazioni tragiche, grottesche e francamente comiche. Una serata di "prime assolute" e completamente originale."

A CURA DELLA COMPAGNIA DELL'ATTIMO IN COLLABORAZIONE CON LA CIRCOSCRIZIONE ROVERETO NORD
IN CASO DI CATTIVO TEMPO LO SPETTACOLO SI TERRÀ AL CENTRO CIVICO BRIONE

CINEMA ESTATE
ORE 21.30 • TERRAZZE DEL MART

Prince of Persia: Le sabbie del tempo

DI MIKE NEWELL, U.S.A., 2010, AZIONE, AVVENTURA, FANTASTICO
CON JAKE GYLLENHAAL, GEMMA ARTERTON, BEN KINGSLEY, ALFRED MOLINA

Un principe furfante si unisce con una certa riluttanza ad una misteriosa principessa e insieme a lei si lancia in una lotta contro

le forze oscure per riuscire a custodire un antico pugnale in grado di scatenare le Sabbie del Tempo – un dono degli dei con cui si può tornare indietro nel tempo e il cui possessore potrebbe dominare il mondo.

I BIGLIETTI SONO IN VENDITA ANCHE PRESSO
LE CASSE RURALI DEL TRENTINO € 4
IN CASO DI CATTIVO TEMPO E QUALORA VENGA
SUPERATO IL LIMITE CONSENTITO DI 250 SPETTATORI
LA PROIEZIONE È SPOSTATA ALL'AUDITORIUM MELOTTI

SABATO 31

ROVERETO ESTATE CABARET
ORE 21 • PIAZZA MALFATTI

Ditelo Voi

Napoletani veraci il loro nome "I Ditelo Voi" è nato per puro caso, da una disputa su chi doveva dire il nome: dillo tu...diciamolo noi e infine Ditelo Voi... I Ditelo Voi.
La fusione delle caratteristiche fisiche e artistiche di Mimmo Manfredi, concentrato di comicità, Lello Ferrante, dotato di una mimica straordinaria, Francesco De Fraia con i suoi ottimi tempi comici, garantiscono il successo di questo trio che lavora insieme da quindici anni con notevole successo. I loro testi, di cui sono anche autori, spaziano dal surreale all'attualità: tematiche che fanno da tappeto alla loro spontaneità e al loro spiccato senso dell'improvvisazione.
A partire dal 2005 partecipano al programma di Italia Uno "Colorado Cafè Live" con i loro personaggi più noti: i preti dj di Radio Vaticana e i Pulp.

A CURA DI ROA'Z EVENTI
IN CASO DI CATTIVO TEMPO LO SPETTACOLO SI TERRÀ
PRESSO L'AUDITORIUM MELOTTI

AGOSTO

DOMENICA 1

ROVERETO ESTATE MUSICA
ORE 21 • PIAZZA MALFATTI

Malastrana quartet

Michael Rosen sax,
Stefano Raffaelli piano/virtualsynth,
John Arnold drums/electronoise,
Flavio Zanon doublebass

Il quartetto elabora composizioni originali difficilmente catalogabili per genere, e che stimolano i quattro musicisti alla continua ricerca di pathos e modalità espressive trasversali e contemporanee. *Insomnia* il titolo del recente disco del quartetto.
Ai sassofoni l'energia ed il lirisamo di Alan Michael Rosen, grande solista americano che vanta collaborazioni con numerosi musicisti di calibro internazionale.
Al pianoforte ed ambientazioni elettroniche Stefano Raffaelli, musicista, compositore ed arrangiatore sempre curioso ed attento alle nuove possibilità espressive legate allo sviluppo tecnologico in ambito musicale.
Alla batteria il drumming raffinato del newyorkese John Arnold, musicista eclettico e dotato di grande creatività.
Completa la formazione il contrabbasso di Flavio Zanon, stabile ed importante riferimento in vari progetti jazz e pop nazionali.

A CURA DEL CDM CENTRO DIDATTICO MUSICA TEATRO DANZA ROVERETO

LUNEDÌ 2

ROVERETO ESTATE DANZA
DALLE 20.30 ALLE 23 • PIAZZA DELLE ERBE

Milonga per strada

La milonga, il luogo dove solitamente tutti i tangheri si ritrovano per poter ballare il proprio tango, si sposta nella strada, come succede nei quartieri più affollati di Buenos Aires.

A CURA DEL CDM CENTRO DIDATTICO MUSICATEATRODANZA

CINEMA ESTATE
ORE 21 • TERRAZZE DEL MART

Tra le nuvole

DI JASON REITMAN, U.S.A., 2009, 108', COMMEDIA, DRAMMATICO
CON GEORGE CLOONEY, VERA FARMIGA, ANNA KENDRICK, JASON BATEMAN

Ryan Bingham, è un "tagliatore di teste" aziendale, un professionista di viaggi d'affari che, dopo tanti anni spesi felicemente in volo, improvvisamente si sente pronto a cambiar vita. Ryan è sempre stato soddisfatto della sua libertà, vissuta fra i vari aeroporti, alberghi e automobili in affitto

d'America. E ora che sta per raggiungere l'ambito obiettivo di 10 milioni di miglia... si rende conto che nulla nella sua vita ha davvero senso. Quando si innamora di un'attraente viaggiatrice, il suo "capo", aziendale, gli propone di lavorare per sempre in sede... Di fronte alla nuova – terrorizzante! – prospettiva di mettere radici in qualche posto, Ryan inizia a riflettere su cosa significa realmente avere una casa.

I BIGLIETTI SONO IN VENDITA ANCHE PRESSO
LE CASSE RURALI DEL TRENTINO € 4
IN CASO DI CATTIVO TEMPO E QUALORA VENGA
SUPERATO IL LIMITE CONSENTITO DI 250 SPETTATORI
LA PROIEZIONE È SPOSTATA ALL'AUDITORIUM MELOTTI

MARTEDÌ 3

ROVERETO ESTATE MUSICA
ORE 21 • SALA BIANCHE ZIME,
VIA DELLA TERRA 40

Barocco veneziano

GRUPPO STRUMENTALE R. DIONISI - FLAUTO, OBOE, CLAVICEMBALO
MUSICHE DI A. VIVALDI, B. MARCELLO, B. GALUPPI, G. PLATTI

A CURA DELL'ASSOCIAZIONE CAMERISTICA ROVERETO
CON IL PATROCINO DELL'ASSOCIAZIONE CORO BIANCHE ZIME IN COLLABORAZIONE CON LA CIRCOSCRIZIONE ROVERETO CENTRO
SI RINGRAZIA LA CASSA RURALE DI ROVERETO E CALZEDONIA

MERCOLEDÌ 4

ROVERETO ESTATE MUSICA
ORE 20.45 • PIAZZA SAN MARCO

Le Bande in piazza
180° della Musica cittadina Riccardo Zandonai

Concerto con la Musica Cittadina Riccardo Zandonai diretta dal M° Massimo Simoncelli.

A CURA DELLA MUSICA CITTADINA RICCARDO ZANDONAI

CINEMA ESTATE
ORE 21 • TERRAZZE DEL MART

Departures

DI YOJIRO TAKITA, GIAPPONE, 2008, 130', DRAMMATICO
CON MASAHIRO MOTOKI, TSUTOMU YAMAZAKI, RYOKO HIROSUE

Dopo aver visto sfumare il suo futuro come violoncellista, per lo scioglimento dell'orchestra dove suonava, Daigo, si vede costretto a far ritorno al suo paesino natale insieme alla moglie. Vista la penuria di la-

voro a disposizione, l'uomo accetta di lavorare come cerimoniere funebre, cioè colui che prepara il cadavere prima di essere sepolto. Nonostante il dissenso dei suoi parenti ed in particolar modo della moglie, la sua volontà è quella di continuare per la strada che ha intrapreso...

I BIGLIETTI SONO IN VENDITA ANCHE PRESSO LE CASSE RURALI DEL TRENTINO € 4
IN CASO DI CATTIVO TEMPO E QUALORA VENGA SUPERATO IL LIMITE CONSENTITO DI 250 SPETTATORI LA PROIEZIONE È SPOSTATA ALL'AUDITORIUM MELOTTI

GIOVEDÌ 5

ORE 21.30 • CORTILE DELLA ROCCA
RIVA DEL GARDA

Concerto dei Vincitori Concorso Lirico Riccardo Zandonai

Con la partecipazione dei vincitori della 16ª edizione del Concorso internazionale per giovani cantanti lirici Riccardo Zandonai

IL COMUNE DI ROVERETO METTERÀ A DISPOSIZIONE UN SERVIZIO PULLMAN GRATUITO CON PARTENZA DALLA STAZIONE DELLE AUTOCORRIERE AD ORE 20, PREVIA PRENOTAZIONE ALL'UFFICIO CULTURA DEL COMUNE DI ROVERETO ENTRO IL 30 LUGLIO – INGRESSO A PAGAMENTO

VENERDÌ 6

ROVERETO ESTATE MUSICA
ORE 20.30 • CHIESA DI SAN MARCO

Concerto d'organo

A CURA DELL'ACCADEMIA DI MUSICA ANTICA DI ROVERETO

CINEMA ESTATE
ORE 21 • TERRAZZE DEL MART

Matrimoni e altri disastri

DI NINA DI MAJO, ITALIA, 2010, 102' COMMEDIA
CON FABIO VOLO, MARGHERITA BUY, LUCIANA LITTIZZETTO

La quarantenne Nanà vive a Firenze dove gestisce una piccola libreria insieme all'amica svampita Benedetta. Oppressa da una famiglia ultra borghese e delusa da un grande amore finito male, Nanà vive sola con il gatto Marcel e un ospite invadente,

uno squinternato filmmaker svedese. Da troppo tempo single, Nanà non ha nessuna intenzione di dare una svolta alla propria esistenza. Sarà in occasione del matrimonio della giovane sorella Beatrice, manager impiegata nell'azienda vinicola di famiglia, con il simpatico arrampicatore Alessandro, che Nanà dovrà stravolgere le proprie abitudini e distruggere ogni certezza...

I BIGLIETTI SONO IN VENDITA ANCHE PRESSO
LE CASSE RURALI DEL TRENTINO € 4
IN CASO DI CATTIVO TEMPO E QUALORA VENGA
SUPERATO IL LIMITE CONSENTITO DI 250 SPETTATORI
LA PROIEZIONE È SPOSTATA ALL'AUDITORIUM MELOTTI

LUNEDÌ 9

ROVERETO ESTATE DANZA
DALLE 20.30 ALLE 23 • PIAZZA DELLE ERBE

Milonga per strada

La milonga, il luogo dove solitamente tutti i tangheri si ritrovano per poter ballare il proprio tango, si sposta nella strada, come succede nei quartieri più affollati di Buenos Aires.

A CURA DEL CDM CENTRO DIDATTICO
MUSICATEATRODANZA

CINEMA ESTATE
ORE 21 • TERRAZZE DEL MART

Robin Hood

DI RIDLEY SCOTT, U.S.A., UK, 2010, 148', AZIONE, DRAMMATICO
CON RUSSELL CROWE, MARK STRONG, MATTHEW MACFADYEN, CATE BLANCHETT

Il film racconta la vita di un esperto arciere dell'esercito di Re Riccardo I, inizialmente preoccupato solo di sopravvivere agli scontri con i francesi. Alla morte del Re Riccardo, Robin si reca a Nottingham, una città afflitta dalla corruzione e sull'orlo della carestia a causa delle tasse elevatissime imposte ai suoi sudditi da un dispotico sceriffo. Lì si innamora di Marion, una vedova risoluta e scettica nei confronti dell'identità e delle motivazioni di questo crociato della foresta. Sperando di ottenere la mano di Marion e di salvare il villaggio, Robin mette insieme una banda le cui letali capacità mercenarie sono paragonabili solo al suo appetito per la vita. Questo eroe improbabile e i suoi alleati si ritrovano a dover salvare il paese che sta scivolando in una sanguinosa guerra civile e a restituire all'Inghilterra la sua gloria.

I BIGLIETTI SONO IN VENDITA ANCHE PRESSO
LE CASSE RURALI DEL TRENTINO € 4
IN CASO DI CATTIVO TEMPO E QUALORA VENGA
SUPERATO IL LIMITE CONSENTITO DI 250 SPETTATORI
LA PROIEZIONE È SPOSTATA ALL'AUDITORIUM MELOTTI

MERCOLEDÌ 11

ROVERETO ESTATE BAMBINI
ORE 17.30 • GIARDINI SANTA MARIA

Danzare e giocare

Divertenti danze e giochi della tradizione popolare a cui potranno partecipare bambini, ragazzi e genitori. Animano le danze Marina Waller e Paola Tomasi.

A CURA DELL'ASSOCIAZIONE DANZARE LA PACE
IN COLLABORAZIONE CON LA CIRCOSCRIZIONE
ROVERETO SUD

ROVERETO ESTATE MUSICA
ORE 20.30 • PALAZZO ADAMI,
PIAZZA SAN MARCO 7

Musica in loggia

Da Cöthen a Lipsia: arie e sonate di J.S.Bach. ArtSemble – Joanna Kisowska soprano, Ornella Gottardi traversiere, Marianna Bisacchi clavicembal, Giuliano Eccher viola da gamba

A CURA DELL'ACCADEMIA DI MUSICA ANTICA DI ROVERETO
IN COLLABORAZIONE CON LA CIRCOSCRIZIONE
ROVERETO CENTRO

CINEMA ESTATE
ORE 21 • TERRAZZE DEL MART

Colpo di fulmine
Il mago della truffa

DI GLENN FICARRA, JOHN REQUA, U.S.A., FRANCIA,
2009, 102', COMMEDIA, DRAMMATICO
CON JIM CARREY, EWAN MCGREGOR, LESLIE MANN,
RODRIGO SANTORO

Ispirato dalla vera storia di Steven Jay Russell, un poliziotto texano, sposato e praticante che ad un certo punto si rende conto di essere gay. Separatosi dalla moglie, si trasferisce a Miami ma, per mantenere un certo tenore di vita, inizia ad organizzare truffe. Questo gli aprirà le porte del carcere, ma anche quelle dell'amore, infatti, conoscerà Phillip Morris, il suo compagno di cella, del quale si innamorerà perdutamente, a tal punto da evadere dalla prigione per raggiungerlo dopo che Phillip ha scontato la sua pena...

I BIGLIETTI SONO IN VENDITA ANCHE PRESSO
LE CASSE RURALI DEL TRENTINO € 4
IN CASO DI CATTIVO TEMPO E QUALORA VENGA
SUPERATO IL LIMITE CONSENTITO DI 250 SPETTATORI
LA PROIEZIONE È SPOSTATA ALL'AUDITORIUM MELOTTI

VENERDÌ 13

CINEMA ESTATE
ORE 21 • TERRAZZE DEL MART

Agora

DI ALEJANDRO AMENÀBAR, SPAGNA, STATI UNITI, 2009, 141', AVVENTURA, DRAMMATICO, STORICO
CON RACHEL WEISZ, MAX MINGHELLA, OSCAR ISAAC, ASHRAF BARHOM

Alessandria d'Egitto. Siamo nella metà del IV secolo dopo Cristo e cristiani, pagani ed ebrei riescono a convivere anche se in un equilibrio sempre più precario. Ipazia, donna molto affascinante e colta fa perdere la testa al suo schiavo Davus, che dovrà scegliere tra la sua passione per la donna e la possibilità di diventare un uomo libero unendosi ai cristiani, che con la forza stanno cercando di prendere il controllo della città...

I BIGLIETTI SONO IN VENDITA ANCHE PRESSO
LE CASSE RURALI DEL TRENTINO € 4
IN CASO DI CATTIVO TEMPO E QUALORA VENGA
SUPERATO IL LIMITE CONSENTITO DI 250 SPETTATORI
LA PROIEZIONE È SPOSTATA ALL'AUDITORIUM MELOTTI

LUNEDÌ 16

CINEMA ESTATE
ORE 21 • TERRAZZE DEL MART

La nostra vita

DI DANIELE LUCHETTI, ITALIA, 2010, 95', DRAMMATICO
CON ELIO GERMANO, RAOUL BOVA, ISABELLA RAGONESE, LUCA ZINGARETTI

Claudio è un operaio edile di trent'anni che lavora in uno dei tanti cantieri della periferia romana. È sposato, ha due figli, ed è in attesa del terzo. Il rapporto con sua moglie Elena è fatto di grande complicità, vitalità, sensualità. All'improvviso, però, questa esistenza felice viene sconvolta: Elena muore e Claudio non è preparato a vivere da solo. Rimuove il dolore e sposta il suo lutto nella direzione sbagliata: pensa solo a sfidare il destino, e a dare ai figli e a se stesso quello che non hanno avuto finora: il benessere, i soldi, i capricci, le vacanze, in una parola le "cose"...

I BIGLIETTI SONO IN VENDITA ANCHE PRESSO
LE CASSE RURALI DEL TRENTINO € 4
IN CASO DI CATTIVO TEMPO E QUALORA VENGA
SUPERATO IL LIMITE CONSENTITO DI 250 SPETTATORI
LA PROIEZIONE È SPOSTATA ALL'AUDITORIUM MELOTTI

MARTEDÌ 17

ROVERETO ESTATE MUSICA
ORE 21 • SALA PALAZZO DIAMANTI, VIA DELLA TERRA 48

Violoncello romantico
Concerto per soprano e pianoforte

Andrea Bergamelli violoncello, Attilio Bergamelli pianoforte. Musiche di Schubert, Schumann, Mendelssohn, Donizetti.

A CURA DELL'ASSOCIAZIONE CAMERISTICA ROVERETO IN COLLABORAZIONE CON ASSOCIAZIONE MOZART ITALIA E CIRCOSCRIZIONE ROVERETO CENTRO
SI RINGRAZIA LA CASSA RURALE DI ROVERETO E CALZEDONIA

MERCOLEDÌ 18

CINEMA ESTATE
ORE 21 • TERRAZZE DEL MART

Basilicata Coast To Coast

DI ROCCO PAPALEO, ITALIA, 2010, 105', COMMEDIA CON GIOVANNA MEZZOGIORNO, ALESSANDRO GASSMAN, PAOLO BRIGUGLIA

Basilicata coast to coast è una commedia musicale, un viaggio denso di imprevisti e di incontri inaspettati che porta una combriccola di musicisti a mettersi in viaggio per partecipare al Festival del teatro-canzone di Scanzano Jonico, attraversando a piedi la Basilicata, dal Tirreno allo Ionio. Il viaggio avrà per tutti un valore terapeutico...

I BIGLIETTI SONO IN VENDITA ANCHE PRESSO LE CASSE RURALI DEL TRENTINO € 4
IN CASO DI CATTIVO TEMPO E QUALORA VENGA SUPERATO IL LIMITE CONSENTITO DI 250 SPETTATORI LA PROIEZIONE È SPOSTATA ALL'AUDITORIUM MELOTTI

GIOVEDÌ 19

ROVERETO ESTATE POESIA
ORE 21 • CASA MARY WARD, ISTITUTO BEATA VERGINE MARIA, VIA BRENNERO 1

Serata di poesia

PRESENTA GIULIANA BONASSI

A CURA DEL GRUPPO POESIA '83 E CIRCOSCRIZIONE ROVERETO CENTRO

VENERDÌ 20

ROVERETO ESTATE MUSICA
ORE 21 • CHIESA DI BORGO SACCO

Concerto a ricordo del M° Renato Dionisi

Gruppo strumentale R. Dionisi.
Musiche di R. Dionisi, G.Ph. Händel, J.S. Bach, A. Vivaldi.

A CURA DELL'ASSOCIAZIONE CAMERISTICA ROVERETO IN COLLABORAZIONE CON ASSOCIAZIONE FILARMONICA DI ROVERETO, ASSOCIAZIONE G. PEDERZINI, PARROCCHIA DI BORGO SACCO E CIRCOSCRIZIONE SACCO S. GIORGIO
SI RINGRAZIA LA CASSA RURALE DI ROVERETO E CALZEDONIA

SABATO 21

ROVERETO ESTATE MUSICA
ORE 21 • SALA FILARMONICA, CORSO ROSMINI 86

XXIII edizione Festival Internazionale W.A. Mozart a Rovereto

Mozart e Napoli - "Un'opera ben scritta, e che mi piace veramente"

Musiche dei contemporanei napoletani di Mozart Jommelli, Anfossi, Traetta.

Bozen Baroque Orchestra, dir. Claudio Astronio, soprano Marina Bartoli.

A CURA DEL FESTIVAL INTERNAZIONALE W.A. MOZART A ROVERETO

DOMENICA 22

ROVERETO ESTATE MUSICA
ORE 21 • LUOGO DA DEFINIRE

XXIII edizione Festival Internazionale W.A. Mozart a Rovereto

Mozart e Napoli - All'impero d'amore: cantate napoletane dell'età barocca per voce e basso continuo

Scene teatrali in miniatura, serie e buffe, dalla capitale del teatro musicale barocco.

Pino de Vittorio, voce.

A CURA DEL FESTIVAL INTERNAZIONALE W.A. MOZART A ROVERETO
PER IL LUOGO DI ESECUZIONE E I DETTAGLI: WWW.FESTIVALMOZARTROVERETO.COM
O CONTATTARE 0464 439988 / 328 8860403

MERCOLEDÌ 25

ROVERETO ESTATE BAMBINI
ORE 17.30 • GIARDINI SANTA MARIA

Danzare e giocare

Divertenti danze e giochi della tradizione popolare a cui potranno partecipare bambini, ragazzi e genitori. Animano le danze Marina Waller e Paola Tomasi.

A CURA DELL'ASSOCIAZIONE DANZARE LA PACE IN COLLABORAZIONE CON LA CIRCOSCRIZIONE ROVERETO SUD

ROVERETO ESTATE TEATRO
ORE 21 • PIAZZA LORETO

Pollo Libero

DI NICOLA SORDO E PAOLO NANI
CON NICOLA SORDO
TESTI DI NICOLA SORDO E PAOLO NANI
MUSICHE ORIGINALI DI NICOLA SORDO
REGIA DI PAOLO NANI

Lo spettacolo è un tour-de-force per attore-musicista con cambi di personaggio fulminei, da una parte, e micidiali pezzi musicali con registrazione e sovrapposizione

dal vivo di diverse piste sonore, che creano un tessuto musicale intricato e avvincente; le musiche spaziano dalla canzone d'autore demenziale, al rock underground, alla musica afro.

Uno *one man show* di Nicola Sordo, che con i suoi talenti misti di comico, di incredibile improvvisatore e di musicista, racconta attraverso canzoni originali e personaggi demenziali una storia che parla di libertà. Uno spettacolo che affascina, colpisce al cuore e fa schiantare dalle risate anche le sedie.

A CURA DEL CDM CENTRO DIDATTICO MUSICATEATRODANZA IN COLLABORAZIONE CON LA CIRCOSCRIZIONE CENTRO

VENERDÌ 27

ROVERETO ESTATE INCONTRI
DALLE 17 ALLE 23.30 • PIAZZA ERBE, PIAZZA MALFATTI, PIAZZA LORETO

ManifestaGiovane

Nel cuore di Rovereto una due-giorni dedicata all'ARTE GIOVANILE con music live, hip-hop, danza, capoeira, musica classica, street art, body painting, laboratori, pittura, fotografia, video art, fumetto, teatro, giocoleria, writing.

A conclusione di un percorso formativo messo a disposizione dei giovani in collaborazione con artisti e professionisti esperti, l'evento intende porre al centro la creatività, i linguaggi, le espressioni della cultura giovanile a 360° e intende favorire l'incontro, il confronto e la contaminazione tra diverse forme artistiche.
Un'occasione unica per i giovani di mostrare la propria creatività proponendosi al grande pubblico come performer.

A CURA DELL'ASSOCIAZIONE UBALDA BETTINI GIRELLA ONLUS – LABORATORI DEL FARE

ROVERETO ESTATE MUSICA
ORE 21 • LUOGO DA DEFINIRE

XXIII edizione Festival Internazionale W.A. Mozart a Rovereto

Mozart e Napoli - "Una musica grandiosa"

Musica sacra del Settecento napoletano per soli, coro, archi e basso continuo.
Coro e ensemble strumentale della Facoltà di Musicologia dell'Università di Pavia-Cremona, dir. Ingrid Pustijanac.

A CURA DEL FESTIVAL INTERNAZIONALE W.A. MOZART A ROVERETO
PER IL LUOGO DI ESECUZIONE E I DETTAGLI:
WWW.FESTIVALMOZARTROVERETO.COM
O CONTATTARE 0464 439988 / 328 8860403

SABATO 28

ROVERETO ESTATE INCONTRI
DALLE 17 ALLE 23.30 • PIAZZA ERBE, PIAZZA MALFATTI, PIAZZA LORETO

ManifestaGiovane

Nel cuore di Rovereto una due-giorni dedicata all'ARTE GIOVANILE con music live, hip-hop, danza, capoeira, musica classica, street art, body painting, laboratori, pittura, fotografia, video art, fumetto, teatro, giocoleria, writing.
A conclusione di un percorso formativo messo a disposizione dei giovani in collaborazione con artisti e professionisti esperti, l'evento intende porre al centro la creatività, i linguaggi, le espressioni della cultura giovanile a 360° e intende favorire l'incontro, il confronto e la contaminazione tra diverse forme artistiche.
Un'occasione unica per i giovani di mostrare la propria creatività proponendosi al grande pubblico come performer.

A CURA DELL'ASSOCIAZIONE UBALDA BETTINI GIRELLA ONLUS – LABORATORI DEL FARE

SABATO 28

ROVERETO ESTATE MUSICA
ORE 18 • PIAZZA DEL MART

XXIII edizione Festival Internazionale W.A. Mozart a Rovereto
Mozart e Napoli

Laboratorio di percussioni con Pepè Fiore per ragazzi e giovani musicisti.
Performance degli insiemi del CDM.

A CURA DEL FESTIVAL INTERNAZIONALE W.A. MOZART A ROVERETO IN COLLABORAZIONE CON IL CDM

ROVERETO ESTATE MUSICA
ORE 21 • PIAZZA DEL MART

XXIII edizione Festival Internazionale W.A. Mozart a Rovereto
Mozart e Napoli

Evelyn Glennie, percussioni

A CURA DEL FESTIVAL INTERNAZIONALE W.A. MOZART A ROVERETO
WWW.FESTIVALMOZARTROVERETO.COM

MARTEDÌ 31

ROVERETO ESTATE TEATRO
ORE 20.45 • TEATRO ALLA CARTIERA,
VIA CARTIERA 1

Un, due, tre – la vita così è

"Due donne ed un uomo. In tutto il mondo. Cominciamo dagli USA e dall'Italia. Ma non è il consueto triangolo: autori di tutto il mondo hanno scritto appositamente per la Compagnia dell'Attimo dei brevi atti unici con questi protagonisti. La sfida è di fare cose originali e inattese, e di disegnare in brevi tratti il "loro" angolo di mondo. Perciò vedremo un parco a New York, una clinica in Nord Carolina ed una banca in Italia. In situazioni tragiche, grottesche e francamente comiche. Una serata di "prime assolute" e "completamente originale".

A CURA DELLA COMPAGNIA DELL'ATTIMO
INGRESSO LIBERO

SETTEMB

RE

2, 3, 4, 5

ROVERETO ESTATE INCONTRI
LIZZANA - PIAZZALE ORATORIO

Festa senza frontiere

GIOVEDÌ 2

ORE 18.30 Apertura bar e stand gastronomici. Esibizione banda giovanile.

ORE 20.45 Fanfara alpina del corpo bandistico di Lizzana.

VENERDÌ 3

ORE 18.30 Apertura bar e stand gastronomici e sfilata per il paese.

ORE 20.45 Concerto della Banda di Valdagno (Vicenza) ed esibizione gruppi musicali giovanili della zona.

SABATO 4

ORE 14.30 Apertura bar e stand gastronomici.

ORE 16 BOLLE SHOW. Lo spettacolo è caratterizzato dalle bolle di sapone giganti che vengono eseguite a ritmo di musica, coro Notemagia, giochi e partecipazione del Vespa club di Rovereto.

ORE 20.45 Rassegna delle majorettes ed esibizione gruppi musicali giovanili della zona.

DOMENICA 5

ORE 10.30 Apertura bar e stand gastronomici, torneo di pallavolo.

ORE 18 Rassegna Bande giovanili.

ORE 20.45 Concerto della Banda di Petriolo (MC) e della Banda di Mattarello. Partecipazione del gruppo locale Zerogradi che proporrà ai presenti l'alternativa di bevande analcoliche.

VENERDÌ 3

ROVERETO ESTATE BAMBINI
ORE 15.30 • PARCO ALLA POZZA NORIGLIO

Bolle show

Lo spettacolo è caratterizzato dalle bolle di sapone giganti che vengono eseguite a ritmo di musica.

IN COLLABORAZIONE CON LA CIRCOSCRIZIONE DI NORIGLIO

ROVERETO ESTATE BAMBINI
ORE 18 • PIAZZALE CIRCOSCRIZIONE MARCO VIA SAN ROMEDIO

Bolle show

Lo spettacolo è caratterizzato dalle bolle di sapone giganti che vengono eseguite a ritmo di musica.

IN COLLABORAZIONE CON LA CIRCOSCRIZIONE DI MARCO

MERCOLEDÌ 15

ROVERETO ESTATE MUSICA
ORE 20.45 • CHIESA DI S.G. BATTISTA BORGO SACCO

Concerto per la città

Con l'Associazione "I Cameristi di Rovereto". Musiche di Händel, Vivaldi, Mozart

A CURA DELL'ASSOCIAZIONE "I CAMERISTI DI ROVERETO"
INFO: CAMERISTIDIROVERETO@YAHOO.IT

ROVERETO ESTATE MUSICA
ORE 21 • PIAZZA MALFATTI

Concerto a ballo

Con il gruppo musicale I Musikanti. I presenti saranno coinvolti in semplici danze della tradizione popolare italiana ed internazionale.

A CURA DELL'ASSOCIAZIONE DANZARE LA PACE

VENERDÌ 2 LUGLIO • ORE 21.30

Io, loro e Lara

DI CARLO VERDONE, ITALIA 2009 115'COMMEDIA
CON CARLO VERDONE, LAURA CHIATTI,
ANGELA FINOCCHIARO

LUNEDÌ 5 LUGLIO • ORE 21.30

Il riccio

DI MONA ACHACHE FRANCIA, ITALIA 2009 100',
COMMEDIA, DRAMMATICO
CON JOSIANE BALASKO, GARANCE LE GUILLERMIC,
TOGO IGAWA

MERCOLEDÌ 7 LUGLIO • ORE 21.30

La prima cosa bella

DI PAOLO VIRZÌ ITALIA 2009 116' COMMEDIA
CON STEFANIA SANDRELLI, CLAUDIA PANDOLFI,
VALERIO MASTRANDREA

LUNEDÌ 12 LUGLIO - ORE 21.30

Il concerto

DI RADU MIHAILEANU FRANCIA, ROMANIA, BELGIO, ITALIA
2009 119' COMMEDIA, DRAMMATICO
CON ALEKSEI GUSKOV, MÉLANIE LAURENT,
DMITRI NAZAROV

MERCOLEDÌ 14 LUGLIO • ORE 21.30

Genitori & Figli - Agitare bene prima dell'uso

DI GIOVANNI VERONESI ITALIA 2010 110' COMMEDIA
CON MICHELE PLACIDO, MARGHERITA BUY,
VITTORIO EMANUELE PROPIZIO, ELENA SOFIA RICCI

VENERDÌ 16 LUGLIO • ORE 21.30

Invictus

DI CLINT EASTWOOD, U.S.A. 2009 134' DRAMMATICO
CON MATT DAMON, MORGAN FREEMAN, TONY KGOROGE

LUNEDÌ 19 LUGLIO • ORE 21.30

Happy Family

DI GABRIELE SALVATORES ITALIA 2010 90' COMMEDIA
CON MARGHERITA BUY, DIEGO ABATANTUONO,
FABRIZIO BENTIVOGLIO

MERCOLEDÌ 21 LUGLIO • ORE 21.30

Iron Man 2

DI JON FAVREAU U.S.A. 2010 124' AZIONE, FANTASTICO
CON ROBERT DOWNEY JR, SCARLETT JOHANSSON,
MICKEY ROURKE

VENERDÌ 23 LUGLIO • ORE 21.30

È complicato

DI NANCY MEYERS U.S.A. 2009 120' COMMEDIA,
ROMANTICO
CON MERYL STREEP, ALEC BALDWIN, STEVE MARTIN

LUNEDÌ 26 LUGLIO • ORE 21.30

L'uomo nell'ombra

DI ROMAN POLANSKI U.S.A. 2010 131' DRAMMATICO,
THRILLER
CON EWAN MCGREFOR, PIERCE BROSNAN,
KIM KATTRALL

MERCOLEDÌ 28 LUGLIO • ORE 21.30

Mine vaganti

DI FERZAN OZPETEK ITALIA 2010 116' COMMEDIA
CON RICCARDO SCAMARCIO, CAROLINA CRESCENTINI, ALESSANDRO PREZIOSI, NICOLE GRIMAUDO

VENERDÌ 30 LUGLIO • ORE 21.30

Prince of Persia: Le sabbie del tempo

DI MIKE NEWELL U.S.A. 2010 AZIONE, AVVENTURA, FANTASTICO
CON JAKE GYLLENHAAL, GEMMA ARTERTON, BEN KINGSLEY, ALFRED MOLINA

LUNEDÌ 2 AGOSTO • ORE 21

Tra le nuvole

DI JASON REITMAN, U.S.A. 2009 108' COMMEDIA, DRAMMATICO
CON GEORGE CLOONEY, VERA FARMIGA, ANNA KENDRICK

MERCOLEDÌ 4 AGOSTO • ORE 21

Departures

DI YOJIRO TAKITA GIAPPONE 2008 130' DRAMMATICO

VENERDÌ 6 AGOSTO • ORE 21

Matrimoni e altri disastri

DI NINA DI MAJO ITALIA 2010 102' COMMEDIA
CON FABIO VOLO, MARGHERITA BUY, LUCIANA LITTIZZETTO, FRANCESCA INAUDI

LUNEDÌ 9 AGOSTO • ORE 21

Robin Hood

DI RIDLEY SCOTT U.S.A., UK 2010 148' AZIONE, DRAMMATICO
CON RUSSEL CROWE, MARK STRONG, MATTHEW MACFADYEN, CATE BLANCHETT

MERCOLEDÌ 11 AGOSTO • ORE 21

Colpo di fulmine - Il mago della truffa

DI GLENN FICARRA, JOHN REQUA U.S.A., FRANCIA 2009 102' COMMEDIA, DRAMMATICO
CON JIM CARREY, EWAN MCGREGOR, LESLIE MANN, RODRIGO SANTORO,

VENERDÌ 13 AGOSTO • ORE 21

Agora

DI ALEJANDRO AMENÀBAR SPAGNA, STATI UNITI 2009 141' AVVENTURA, DRAMMATICO, STORICO
CON RACHEL WEISZ, MAX MINGHELLA, OSCAR ISAAC, ASHRAF BARHOM

LUNEDÌ 16 AGOSTO • ORE 21

La nostra vita

DI DANIELE LUCHETTI ITALIA 2010 95' DRAMMATICO
CON ELIO GERMANO, RAOUL BOVA, ISABELLA RAGONESE

MERCOLEDÌ 18 AGOSTO • ORE 21

Basilicata Coast To Coast

DI ROCCO PAPALEO ITALIA 2010 105' COMMEDIA
CON GIOVANNA MEZZOGIORNO, ALESSANDRO GASSMAN, PAOLO BRIGUGLIA, ROCCO PAPALEO

TERRAZZE DEL MART

I BIGLIETTI SONO IN VENDITA ALL'AUDITORIUM MELOTTI UN'ORA PRIMA DELLA PROIEZIONE E PRESSO LE CASSE RURALI DEL TRENTINO € 4,00

IN CASO DI CATTIVO TEMPO E QUALORA VENGA SUPERATO IL LIMITE CONSENTITO DI 250 PRESENZE, LA PROIEZIONE SI TIENE PRESSO L'AUDITORIUM MELOTTI

Museo Civico

BORGO S.CATERINA, 41
TEL. 0464 439055
MUSEO@MUSEOCIVICO.ROVERETO.TN.IT
WWW.MUSEOCIVICO.ROVERETO.TN.IT
IL MUSEO È ACCESSIBILE AI DISABILI

OSSERVAZIONE DEL CIELO DAL MONTE ZUGNA

L'Osservatorio astronomico di Monte Zugna è aperto al pubblico la terza domenica di ogni mese per permettere a tutti di osservare le caratteristiche della nostra stella e del Firmamento. L'Osservatorio è dotato di un filtro H-alfa montato sul telescopio astronomico, per l'osservazione diurna di macchie e protuberanze solari, e di un celostata, unico in regione, che consente l'analisi dello spettro solare.
E dopo il tramonto, sono possibili osservazioni notturne di stelle, pianeti e galassie.

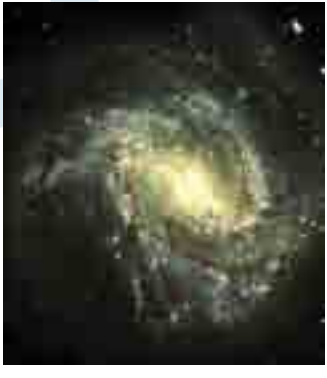

GIUGNO – OTTOBRE
SUL MONTE ZUGNA OGNI GIOVEDÌ SERA
FINO AL 15 OTTOBRE

ASTROGASTRO 2010

Una cena a lume di stella...

Il tradizionale appuntamento che sa coniugare il gusto per la buona cucina alla possibilità dell'esplorazione del cielo estivo e delle sue meraviglie. Il programma prevede una cena tipica presso il rifugio Monte Zugna, seguita dall'immersione totale nella notte stellata all'Osservatorio astronomico. Solo su prenotazione.

All'appuntamento di Astrogastro del giovedì si aggiungono i venerdì 4 e 25 giugno, 30 luglio 6, 13 e 27 agosto con una serata con lezione a tema.

GIOVEDÌ 12 AGOSTO
DALLE ORE 15 A NOTTE INOLTRATA

NON SOLO STELLE CADENTI

All'Osservatorio astronomico di Monte Zugna per tutti coloro che vorranno assistere a una serie esperimenti scientifici e osservazioni delle "stelle cadenti".

Mart

ORARIO:
10 – 18; VENERDÌ 10 – 21; LUNEDÌ CHIUSO
INGRESSI:
INTERO € 10,00
RIDOTTO € 7,00
GRATUITO FINO A 18 ANI E SOPRA I 65
SCOLARESCHE: 1 € PER STUDENTE
GRATUITO PER GLI AMICI DEL MUSEO

INFORMAZIONI E PRENOTAZIONI:
NUMERO VERDE 800 397 760
TEL. 0464 438887
INFO@MART.TRENTO.IT
WWW.MART.TRENTO.IT

FINO AL 22 AGOSTO

LINGUAGGI E SPERIMENTAZIONI
Giovani artisti in una collezione contemporanea

DAL 5 GIUGNO AL 12 SETTEMBRE

ARTE AMERICANA 1850-1960
Capolavori dalla Phillips Collection di Washington

A CURA DI SUSAN BEHRENDS FRANK E GABRIELLA BELLI

DAL 5 GIUGNO AL 22 AGOSTO

LA SCELTA DEL MUSEO
Giovanni Frangi

A CURA DI GIOVANNI AGOSTI

DAL 5 GIUGNO AL 22 AGOSTO

L'ANGOLO DEL COLLEZIONISTA
Opere dalla Collezione Gianfranco Bellora "What to do with Poetry"

A CURA DI GIORGIO ZANCHETTI E DANIELA FERRARI

DAL 5 GIUGNO AL 22 AGOSTO

YOUNG IN THE FUTURE
Sara Landau. Iper Pop Post

A CURA DI WALTER GUADAGNINI

Casa d'Arte Futurista Depero

VIA PORTICI 38
ORARIO:
NEI MESI DI GIUGNO, LUGLIO, AGOSTO
12 – 20; LUNEDÌ CHIUSO
INGRESSI:
INTERO € 6,00
RIDOTTO € 4,00
FAMIGLIE € 12,00

INFORMAZIONI E PRENOTAZIONI:
NUMERO VERDE 800 397 760
TEL. 0464 431813
INFO@MART.TRENTO.IT
WWW.MART.TRENTO.IT

OPERE DI FORTUNATO DEPERO
Mostra permanente

FINO AL 17 OTTOBRE

MENDINI>DEPERO

Museo Storico Italiano della Guerra

ORARIO:
DA MARTEDÌ A DOMENICA 10 – 18
NEI MESI DI LUGLIO, AGOSTO E SETTEMBRE:
SABATO E DOMENICA 10 – 19
LUNEDÌ CHIUSO
INGRESSI:
INTERO € 6,50
RIDOTTO DAI 6 AI 18 ANNI € 2,00
COMITIVE € 4,50

TEL. 0464 438100
FAX 0464 423410
WWW.MUSEODELLAGUERRA.IT;
INFO@MUSEODELLAGUERRA.IT

DAL 10 LUGLIO AL 31 DICEMBRE

PAESAGGI DI GUERRA - ROVERETO E LA VALLAGARINA

L'immagine del Trentino dopo la Prima guerra mondiale

Paesaggi di guerra è un progetto della Rete Trentino Grande Guerra che comprende, tra il 2010 e il 2011, la realizzazione di 12 diverse mostre fotografiche allestite in più di 20 località del Trentino. Le fotografie esposte, provenienti da archivi locali e nazionali, presentano lo scenario di distruzione e macerie che accolse profughi e soldati trentini al loro rientro. Assieme a questa desolazione, le immagini testimoniano anche una caparbia volontà di riscatto: raccontano l'avvio, nel 1919, del faticoso processo di ricostruzione che impegnò per anni la società trentina.

Casa Antonio Rosmini

CORSO ROSMINI
VISITABILE SU PRENOTAZIONE ALLO 0464 420788

Fondazione Opera Campana dei Caduti

ORARIO:
CONTINUATO 9 – 18.30
APERTURA SERALE FINO AL 15 SETTEMBRE
DALLE 20.30 – 22
LA CAMPANA SUONA ALLE ORE 21.30
INGRESSO:
ADULTI € 3,00
RAGAZZI 6-15 ANNI € 1,00
DA 0-5 ANNI COMPRESI GRATUITO

INFORMAZIONI:
TEL. 0464 434412
MORENA.BERTI@FONDAZIONECAMPANADEICADUTI.ORG

Sacrario Militare di Castel Dante

VIA CASTEL DANTE
ORARIO:
DA MARTEDÌ A SABATO 9 – 16
DOMENICA (DAL 6/6 AL 26/9) E FESTIVI (2/6 E 5/8)
9 – 12.30 / 14 – 18

INFORMAZIONI:
TEL. 0464 432480

Sala Espositiva Roberto iras Baldessari

VIA PORTICI 14
ORARIO:
MARTEDÌ – VENERDÌ 18 – 22
SABATO E DOMENICA 10 – 12 / 18 – 22
CHIUSO LUNEDÌ

DAL 5 AL 17 GIUGNO

FORME E SEGNI

Mostra di Mara Rustichelli e Maria Grazia Staffieri

INAUGURAZIONE SABATO 5 GIUGNO AD ORE 18
INTERVERRÀ LA POETESSA ANTONELLA BRAGAGNA

DAL 19 AL 26 GIUGNO

TRA COLORE ED EMOZIONE

Mostra di Ivan Maniezzo

INAUGURAZIONE SABATO 19 GIUGNO AD ORE 18

DAL 27GIUGNO AL 10 LUGLIO

A SPASSO PER IL CHIANTI E ALTRE DIVAGAZIONI

Mostra di pittura di Antonio Baldi, Patrizia Cescatti Savoia e Giorgio Ferrari

INAUGURAZIONE MARTEDÌ 28 GIUGNO AD ORE 18

DAL 12 LUGLIO AL 19 AGOSTO

ROVERETO IMMAGINI

DAL 21 AGOSTO AL 4 SETTEMBRE

SOGNI E RIFLESSIONI DEL CONTEMPORANEO

Mostra di Alessandro Docci

INAUGURAZIONE SABATO 21 AGOSTO AD ORE 18

DAL 10 AL 12 SETTEMBRE

ARTINGEGNA 2010

DAL 15 SETTEMBRE AL 15 OTTOBRE

STORIA DELLA VESPA
Dalle origini fino ai nostri giorni

Mostra in collaborazione con il Museo Piaggio

A CURA DEL REGISTRO STORICO VESPA
INAUGURAZIONE VENERDÌ 18 SETTEMBRE AD ORE 18

Sale Biblioteca civica

ORARIO DI APERTURA:
DA LUNEDÌ A SABATO 9 – 22
DOMENICA 9 – 13

FINO AL 13 GIUGNO

diSEGNI e FORME

Opere di Giovanni Blandino e Alfredo Mazzotta

FINO AL 13 GIUGNO

COLORI IN ARMONIA

Mostra di pittura di Franco Solito

DAL 15 AL 24 GIUGNO

L'AMORE DI UN UOMO

Mostra sul tema dei Rifugiati, in onore di Pedro Arrupe

A CURA DEL CENTRO ASTALLI DI TRENTO IN COLLABORAZIONE CON IL SERVIZIO PROVINCIALE "CINFORMI"

Biblioteca civica "G. Tartarotti"

ORARIO DI APERTURA:
DA LUNEDÌ A SABATO 9 – 22
DOMENICA 9 – 13

CORSO BETTINI 43
TEL. 0464 452500
FAX 0464 452344
WWW.BIBLIOTECACIVICA.ROVERETO.TN.IT
BIBLIOTECACIVICA@COMUNE.ROVERETO.TN.IT

Durante l'orario di apertura del centro natatorio comunale sono disponibili alla consultazione alcuni libri di narrativa forniti dalla Biblioteca civica.

Le opere collocate nei magazzini moderni sono reperibili nello stesso orario tranne la domenica.
La sala di consultazione degli Archivi Storici e manoscritti collocata al primo piano di palazzo dell'Annona, è aperta al pubblico da lunedì a venerdì, 9 – 18

Calendario chiusure programmate dall'1 giugno al 31 agosto 2010:
mercoledì 2 giugno, domenica 4, 11, 18, 25 luglio, domenica 1, 8, 15, 22, 29 agosto, giovedì 5 agosto (festa patronale).

Compagnia Abbondanza/Bertoni

INFORMAZIONI:
COMPAGNIA ABBONDANZA/BERTONI
TEATRO ALLA CARTIERA
VIA CARTIERA 15
TEL. 0464 439157
FAX 0464 400029
CELL. 338 6699173
WWW.ABBONDANZABERTONI.IT
ORGANIZZAZIONE@ABBONDANZABERTONI.IT

Teatro Aperto

La Compagnia Abbondanza/Bertoni propone anche quest'anno a chi ama il teatro e la danza e a tutti i "curiosi creativi" una vicinanza fuori dagli schemi tra artista e spettatori e tra maestro e allievo. In occasione delle prove per la nuova creazione (che si terranno al Teatro alla Cartiera nei mesi di giugno e luglio) ecco qui di seguito le proposte di "PROVA APERTA" e "LEZIONE APERTA".

PROVA APERTA - Per "l'accoglienza e conoscenza": assistere alle prove della Compagnia Abbondanza/Bertoni in palcoscenico, seguendo il processo che porta alla creazione di uno spettacolo. Nei mesi di giugno e luglio i mercoledì dalle 16.30 alle 18 con il seguente calendario: 9 giugno, 16 giugno, 23 giugno, 14 luglio.

LEZIONE APERTA - Per "la formazione e lo studio": partecipare alla lezione di preparazione alle prove (training giornaliero) della compagnia. Nel mese di giugno tutti i martedì, mercoledì e giovedì dalle 10 alle 11, ad eccezione di giovedì 24, secondo il seguente calendario:
giugno: 8, 9, 10, 15, 16, 17, 22, 23

Scuola d'Azione
Sessione Estiva

"La testa del serpente"

Un serpente di corpi si aggira in scena, guizza veloce e nella folle corsa a turno le squame diventano testa; dall'inseguire passeranno al trascinare e allora dovranno scegliere.
Quale tempo. Forma della loro presenza.
Dalle potenzialità del movimento, partendo dall'azione dell'imitare fino a quella dell'inventare, solo attraverso i pensieri del corpo: le azioni.
Ancora una volta è "l'altro" a indicarci la strada. A farci esistere. A definirci.

17 – 22 AGOSTO 2010
TEATRO ALLA CARTIERA

Seminario con Michele Abbondanza e Antonella Bertoni

CALENDARIO:
17 AGOSTO: 14 - 19 (13 - 14 ACCOGLIENZA)
18 AGOSTO: 11 - 18
19 AGOSTO: 11 - 17
20 AGOSTO: 11 - 17
21 AGOSTO: 11 - 18
22 AGOSTO: 9.30 - 14.30
PER UN TOTALE DI 36 ORE DI LAVORO

SEMINARIO APERTO: il giorno 18 agosto, dalle ore 16.30 alle ore 18, sarà possibile assistere al seminario.
È necessaria la prenotazione.

DALL'1 AL 12 SETTEMBRE

Oriente Occidente
Festival Internazionale di teatro danza

A CURA DELL'ASSOCIAZIONE INCONTRI INTERNAZIONALI DI ROVERETO

TEL. 0464 431660
FESTIVAL@ORIENTEOCCIDENTE.IT
WWW.ORIENTEOCCIDENTE.IT

DAL 16 AL 18 SETTEMBRE

Settimana mozartiana

A CURA DELL'ASSOCIAZIONE MOZART ITALIA

TEL. 0464 422719
WWW.MOZARTITALIA.ORG

DAL 21 AL 29 AGOSTO

XXIII Festival Internazionale Wolfgang Amadeus Mozart a Rovereto
Mozart e Napoli

A CURA DELL'ASSOCIAZIONE FESTIVAL INTERNAZIONALE W.A. MOZART A ROVERETO

TEL. 0464 439988
FAX 0464 438282
WWW.FESTIVALMOZARTROVERETO.COM

DAL 23 AL 26 SETTEMBRE

Educa
3° incontro nazionale sull'educazione

Torna dal 23 al 26 settembre EDUCA, l'incontro nazionale che rimette l'educazione al centro della riflessione e dell'agire quotidiano perché diventi passione per il futuro, speranza, entusiasmo e responsabilità con cui affrontare il domani. Un domani che oggi appare quanto mai incerto a causa di crisi economiche, ambientali, ma anche di relazione nelle famiglie, tra vicini di casa e nelle comunità. Chi si occupa di educazione, però, non può evitare di pensare al futuro e deve costruire le opportunità e gli spazi per chi sarà chiamato in prima persona a progettarlo e realizzarlo. Può farlo partendo dalle relazioni che si instaurano tra anziani e giovani, rivalutando la memoria di nonni e genitori come dono per mettere le ali a nipoti e figli. Da qui la volontà di EDUCA di affrontare, nella sua terza edizione, il rapporto tra GENERAZIONI per guardare al futuro imparando dal passato e utilizzando la contestazione come leva di cambiamento. EDUCA che nella passata edizione dedicata ai diritti dell'infanzia e dell'adolescenza ha registrato 12.000 presenze e più di 140 relatori, affronterà l'argomento GENERAZIONI attraverso una pluralità di linguaggi. Ci saranno le PAROLE di esperti che dialogheranno di FUTURO, MEMORIA e CONTESTAZIONE insieme al pubblico raccolto nelle aule e negli audi-

torium della città o quelle di uno scrittore che parlerà del suo ultimo libro tra un caffè e un aperitivo seduto ai tavolini dei bar di Rovereto. Ma nelle tre giornate di fine settembre troveranno spazio anche il gioco e i sentimenti attraverso il linguaggio del corpo, le AZIONI di genitori, bambini e ragazzi che si divertiranno insieme a liberare la loro fantasia e creatività nei laboratori situati nelle piazze e nei giardini comunali e le EMOZIONI suscitate da un attore che recita le sue riflessioni sul palco di un teatro o da un cantante che attraverso la musica libera i suoi pensieri.

LA MANIFESTAZIONE È PROMOSSA DA CON.SOLIDA., PROVINCIA AUTONOMA DI TRENTO, EDIZIONI ERICKSON, UNIVERSITÀ DEGLI STUDI DI TRENTO, LUOGHI PER CRESCERE - GRUPPO CGM/WELFARE ITALIA, VITA NON PROFIT, ANIMAZIONE SOCIALE, COMUNE DI ROVERETO

WWW.EDUCAONLINE.IT

DAL 4 AL 9 OTTOBRE

XXI Rassegna Internazionale del Cinema Archeologico

Le nuove ricerche e scoperte dell'archeologia internazionale e l'archeologia delle civiltà italiane

A CURA DEL MUSEO CIVICO
TEL. 0464 439055
MUSEO@MUSEOCIVICO.ROVERETO.TN.IT
WWW.MUSEOCIVICO.ROVERETO.TN.IT

DAL 10 AL 12 SETTEMBRE
CENTRO STORICO

Artingegna

A CURA DI CEII TRENTINO

DAL 17 AL 19 SETTEMBRE
PIAZZA DEL MART

30 anni di registro storico vespa

23° Raduno internazionale

26 E 27 GIUGNO • CENTRO TIRO CON L'ARCO VIA ROGGIA

Gara interregionale di tiro con l'arco giovanile e senior

AP KOSMOS

2-11 LUGLIO • CENTRI TENNIS BALDRESCA

Torneo open naz. femminile di tennis

A CURA DEL CIRCOLO TENNIS ROVERETO

17-22 AGOSTO • LAVINI DI MARCO

39° Motoraduno internazionale di Rovereto

A CURA DEL MOTOCLUB PIPPO ZANINI

---

10 AGOSTO

Volano Monte Finonchio Pedalar con le stelle

---

28 AGOSTO - 5 SETTEMBRE CENTRI TENNIS BALDRESCA

Torneo Nazionale Grand Prix Trentino Cat. 4 NC

---

31 AGOSTO

46° Palio Città della Quercia

A CURA DELL'US QUERCIA

17-18 SETTEMBRE

10° Trofeo nazionale Memorial Ettore Manica di basket nazionale

---

17-19 SETTEMBRE

Raduno vespistico internazionale

---

2 OTTOBRE • CENTRO STORICO

63° Giro podistico internazionale di Rovereto

Rovereto Estate Città dei Mercati

OGNI PRIMO SABATO DEL MESE • NELLE VIE E PIAZZE DEL CENTRO STORICO

Mercatino d'altri tempi

TUTTI I SABATI • PIAZZA ERBE

Mercatino biologico

Rovereto Estate Bambini

PARCO AMICO DEL BRIONE
DAL 14 GIUGNO AL 10 LUGLIO
NEL GIORNO DI LUNEDÌ
DALLE 17 ALLE 20

PARCO ALLE POZZE NORIGLIO
DAL 21 GIUGNO AL 24 LUGLIO
NEL GIORNO DI MERCOLEDÌ
DALLE 17 ALLE 20

GIARDINI ITALIA VIA DANTE
DAL 21 GIUGNO AL 31 LUGLIO
NEI GIORNI DI MARTEDÌ E SABATO
DALLE 17 ALLE 20

PARCO DI LIZZANELLA VIA BENACENSE
DAL 28 GIUGNO AL 31 LUGLIO
NEL GIORNO DI GIOVEDÌ
DALLE 17 ALLE 20

GIARDINI INTERCITY VIALE TRENTO
DAL 12 LUGLIO AL 14 AGOSTO
NEL GIORNO DI LUNEDÌ
DALLE 17 ALLE 20

Tobia e il grande albero

Animazione dei giardini.
Scopriamo insieme gli spazi verdi della nostra città.
Bambini e ragazzi potranno trovarsi insieme agli educatori del C'Entro anch'io e della Comunità Murialdo.

Trento via Brennero 167/20 tel. 0461 402106

Da anni installiamo con successo
impianti solari termici e fotovoltaici
di altissima qualità

informazioni e preventivi

Società Servizi Solari
Responsabile Area trentino:
Michele Righetti cell.392 9890897

ROAZ eventi
CONSULENZA & SERVIZI

Cassa Rurale Alta Vallagarina
Banca di Credito Cooperativo

Alta Vallagarina Cabaret

ingresso libero

Calliano
18 Luglio
Giorgio Verduci
Claudia Penoni

Besenello
25 Luglio
Daniele Raco

Volano
1Agosto
Ditelo Voi

Info www.roazeventi.com

EURODA

Noleggio pullman - Taxi
Servizi turistici
Trasferimenti aeroporti

Via Pasqui 10 - 38068 Rovereto
tel. 0464 430680 - fax 0464 433970
e-mail: info@folgarait.it

Rovereto Estate è il risultato della programmazione e dell'impegno di moltissimi soggetti: associazioni, enti pubblici e privati, circoscrizioni comunali, istituzioni culturali, ed è possibile grazie all'impegno di un grande numero di persone che è impossibile elencare singolarmente.
Una particolare menzione va fatta per i cittadini e per gli enti che mettono a disposizione spazi e sedi, nonché per gli sponsor che facilitano la diffusione di questo libretto.

A tutti va il ringraziamento del Comune

Programmazione e organizzazione generale
Ufficio Cultura - Comune di Rovereto
Corso Bettini 43
Palazzo Alberti (2° piano)
38068 Rovereto

Informazioni
Tel. 0464 452253 - 452256
Fax 0464 452427
cultura@comune.rovereto.tn.it
www.comune.rovereto.tn.it

Stampa
Grafiche Stile, Rovereto

Grafica
Designfabrik, Rovereto

Ballarini Interni

Via Varini 50 - Marco di Rovereto (Tn) - tel. 0464 943220 - fax 0464 942306
Via del Lavoro 18 - Valgatara di Valpolicella (Vr) - tel. 045 6800525 - fax 045 7704900
www.ballarini-interni.com - info@ballarini-interni.com

Ballarini Interni

Agape
Alivar
Arclinea
B&B Italia
Baxter
Bonacina
Catellani & Smith
Cattelan
Dedon
Desalto
Ernestomeda
Fiam
Flexform
Flou
Giorgetti
International Office Concept
Lualdi
Matteograssi
Maxalto
Mdf
MisuraEmme
Poliform
Rimadesio
Roda
Varenna
Zanotta

Via Varini 50 - Marco di Rovereto (Tn)
tel. 0464 943220 - fax 0464 942306
Via del Lavoro 18 - Valgatara di Valpolicella (Vr)
tel. 045 6800525 - fax 045 7704900
www.ballarini-interni.com - info@ballarini-interni.com

Poste Italiane Spa - tariffa pagata - Pubblicità diretta non indirizzata - Aut.ne SMA NE/TN/013/7/2001 - valida dal 06/03/01